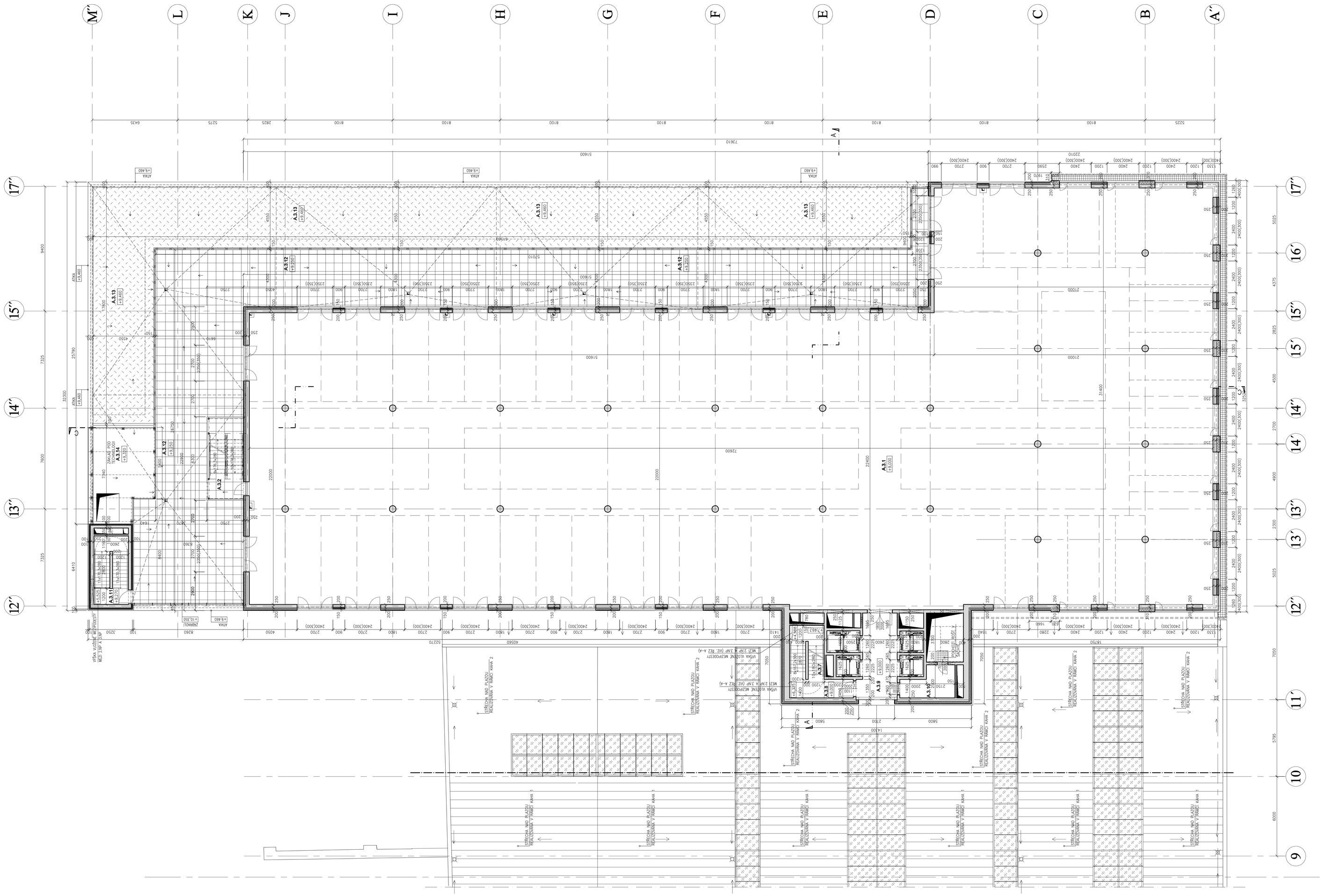

TABULKA MÍSTNOSTÍ

MÍSTNOST				PODLAHA		STĚNA		STROP	
Č.M.	NÁZEV	M^2	S.V.(M)	SKLADBA	POVRCH	SKLADBA	POVRCH	SKLADBA	POVRCH
A.3.1	KANCELÁŘ	1706,70		SKLADBY A POVRCHY KANCELÁŘE BUDOU ŘEŠENY VE SKUTEČNÉM PROVEDENÍ PO DOKONČENÍ KANCELÁŘSKÉHO PATRA					
A.3.2	SCHODIŠŤOVÝ PROSTOR	13,28	–	P14 R8	PP14 RP3	S7	SP8	–	–
A.3.7	SCHODIŠŤOVÝ PROSTOR	9,55	–	P6	PP6	S1, S4	SP4	C4	CP4
A.3.8	CHODBA	7,36	2,70 3,40	P6	PP6	S1	SP4	C4 C5	CP4 CP5
A.3.9	LOBBY	17,03	2,70	P12	PP12	S1, S4	SP4	C5	CP5
A.3.10	TECHNICKÁ MÍSTNOST	8,18	3,25	P13	PP13	S1, S4	SP1	C3	CP3
A.3.11	SCHODIŠŤOVÝ PROSTOR	14,98	2,30	P6	PP6	S1, S4	SP4	C4	CP4
A.3.12	TERASA–POCHOZÍ ČÁST	400,15	–	R8	RP3	–	–	–	–
A.3.13	TERASA–ZELEŇ	340,40	–	R4	RP4	–	–	–	–
A.3.14	TERASA–TECHNOLOGIE	31,65	–	R11.1	RP11	–	–	–	–

LEGENDA MATERIÁLŮ

- ŽELEZOBETONOVÉ KONSTRUKCE
- AKUSTICKÁ PŘÍČKA ZDĚNÁ – KERAMICKÉ TVAROVKY POROTHERM 11,5 AKU
- TEPELNÁ IZOLACE TL. 150, 200, 300 mm
- POCHOZÍ VRSTVA TERASY
- SUBSTRÁT VE SKLADBĚ STŘECHY – ZELENÁ STŘECHA

POZNÁMKA

– ±0,000 = ÚROVEŇ ČISTÉ PODLAHY V PŘÍZEMÍ
– TATO DOKUMENTACE NENAHRAZUJE DOKUMENTACI DILENSKOU ANI VÝROBNÍ DOKUMENTACI
– VÝŠKA OKENNÍCH PARAPETŮ UDÁVÁ ČISTOU VÝŠKU VŮČI PŘÍLUŽLÉ ČISTÉ PODLAZE MÍSTNOSTI
– TLOUŠŤKY STĚN PŘÍČEK JSOU UVEDENY VE JMENOVITÝCH SKLADEBNÍCH ROZMĚRECH

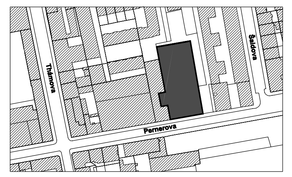

polohopisný systém:
S-JTSK

výškový systém:
Bpv

±0,000 = 186,200

investor:	manažer projektu:	hlavní architekt projektu:	hlavní inženýr projektu:	profese:
NORTH-LINE, a.s. Římská 526/20 120 00 Praha 2 Czech Republic t: +420 222 966 040 info@penmanagement.cz	**Karlín Group, a.r.o.** Pernerova 55 186 00 Praha 8 Czech Republic t: +420 266 727 611 tereza.urbanova@karlingroup.cz	**RICARDO BOFILL TALLER DE ARQUITECTURA** Av. Industria 14, 08960 Sant Just Desvern Barcelona, Spain t: +34 93 499 99 00 taller@bofill.com	**AED project, a.s.** Pod Radnicí 1235/2A 150 00 Praha 5 t: +420 257 257 100 aed@aedproject.cz	**AED project, a.s.** Pod Radnicí 1235/2A 150 00 Praha 5 t: +420 257 257 100 aed@aedproject.cz

stavba:

KARLÍN HALL 2

Pernerova ulice, Praha 8 - Karlín

stupeň:

DOKUMENTACE SKUTEČNÉHO PROVEDENÍ STAVBY

hlavní architekt projektu:	Arch. Ricardo Bofill Arch. Jean-Pierre Carniaux Arch. Jose Maria Rocias	datum:	12.08.2014
		revize:	R _ 00
		formát:	18 x A4
vedení projektu:	Ing. Aleš Marek	měřítko:	1:100
		zakázkové č.:	10-078_KAHA
hlavní inženýr projektu:	Ing. Martin Rus		
zodpovědný projektant části:	Ing. Martin Rus		
vypracoval:	Lukáš Huser		

část / profese:

ARCHITEKTONICKO STAVEBNÍ

příloha:

PŮDORYS 3.NP

číslo přílohy:

F.1.1.2.8.

paré: