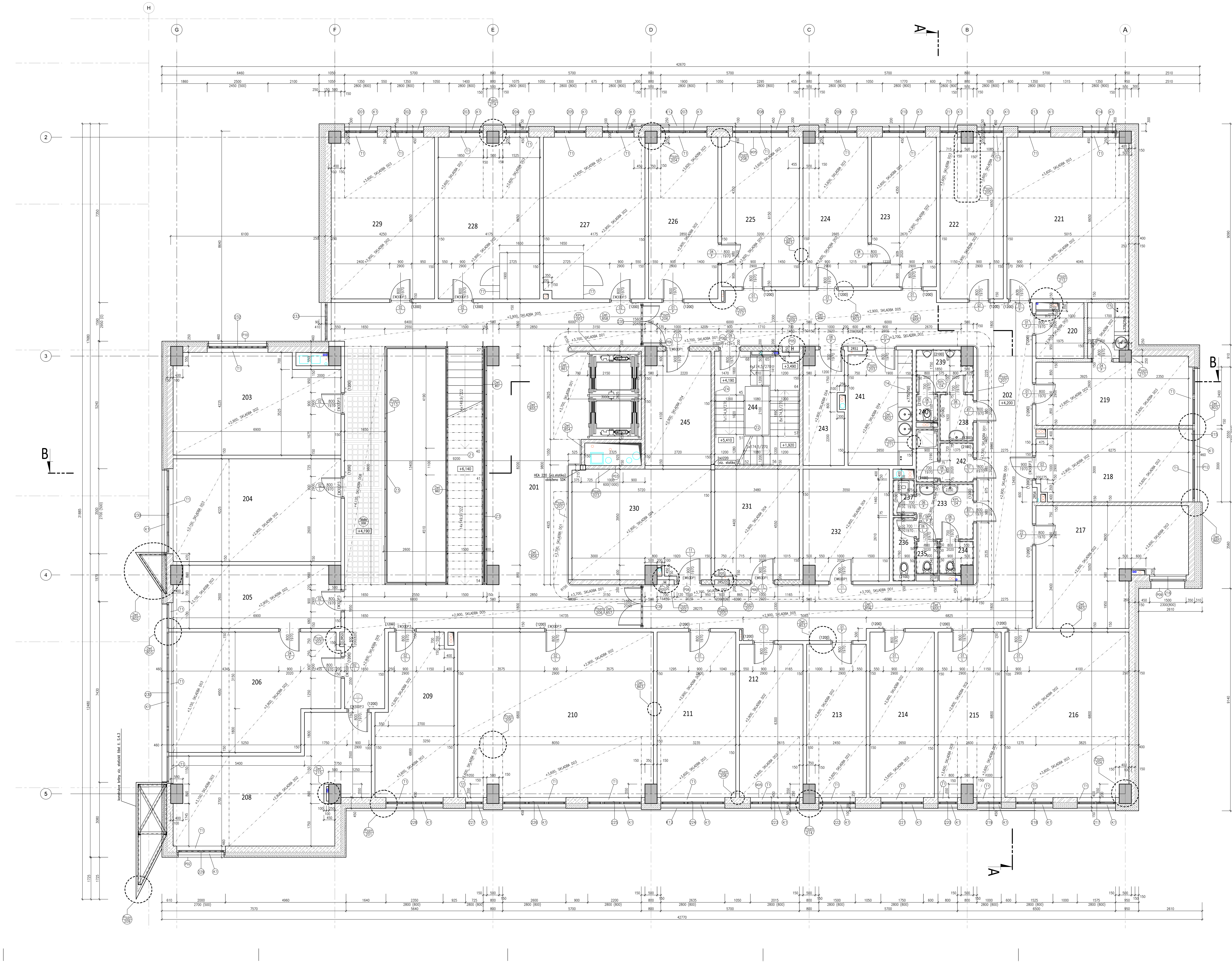

POZNÁMKY:

2NP	
802	Konstrukce brány viz PD statické části výkres č. S.4.3. Napojení na konstrukci zdiva bude provedeno s přerušením tepelného mostu. Kotvení obkladu bude skryté, velikost mezer bude odpovídat řešení doporučenému výrobcem obkladu, dešťem namáhané partie budou příslušně řešeny (plechování, antikorozní úprava konstrukce, případně systémové profily). Styk se zemí bude řešen dle doporučení výrobce obkladu (např. soklíkem). Styk s obvodovou stěnou bude řešen dle doporučení výrobce obkladu - např. dilatační mezera. Finální řešení a spárořez bude odsouhlasen architektem.
803	Styk konstrukce příčky a LOP je řešeno systémovým detailem výrobce LOP. Krycí sloupek bude vycházet z rozměrové řady užité na profily okenního rámu, jeho dimenze v rovině zasklení bude co možná nejmenší a styk bude splňovat zejména akustické požadavky na oddělení dvou nezávislých pracovišť, povrchová úprava bude shodná s povrchovou úpravou rámu výplně, konečný vzhled a řešení bude schváleno architektem. Schematický detail viz detail D803 (v části Interiér).
852	Truhlářské výrobky - kuchyňky. Viz detail D852 (v části Interiér).
853	Informační systém - dveře. Viz detail D852 (v části Interiér).
854	Informační systém - tabule. Řešení viz detail D854 (v části Interiér).
855	Spárořez podlah atria a chodeb. Řešení viz detail D855 (v části Interiér).
856	Spárořez podhledů atria a chodeb. Řešení viz detail D856 (v části Interiér).
857	Skica nepřímého osvětlení v atriu. Řešení viz detail D857 (v AS části).
858	Detail prosklené stěny v uskočeném podhledu. Řešení viz detail D858 (v AS části).
859	Ukončení obkladu fasády v napojení na výplň otvoru bude odpovídat systémovému řešení doporučovanému vybraným výrobcem obkladu, styk různých materiálů fasády pouze ve vnitřním rohu, v rovině - obklad i v rovině kolmé na fasádu - kryje rozdíl v tloušťce. Řešení viz detail D859 (v části Interiér).
860	Ukončení obkladu fasády v napojení na výplň otvoru bude odpovídat systémovému řešení doporučovanému vybraným výrobcem obkladu, styk rozdílných materiálů vždy pouze ve vnitřním rohu - obklad viditelný i z boku - kryje rozdíl v tloušťce. Řešení viz detail D860 (v části Interiér).
861	Detail napojení omítky a plechového obkladu u výtahu. Řešení viz detai D861 (v AS části).
862	Schodiště v atriu. Řešení viz detail D862 (v části Interiér) a statická část PD.
863	Vinylová podlaha - soklová lišta. Řešení viz detail D863 (v části Interiér).
201	Detail napojení výplně otvorů a obvodové stěny bude proveden dle příslušných norem. Otvorové výplně budou kotveny pomocí kotvících pásků s použitím parotěsných a paropropustných pásek. Detail bude odpovídat systémovému řešení doporučovanému vybraným výrobcem výplně.
202	Hydrant bude orámován rámečkem v matné nerezové úpravě, dvířka sklo - piktogram vypískován. V nice budou pod hydrantem umístěny hasicí přístroje dle PBŘS.
203	Rámeček rozvodné skříně v matné nerezové úpravě, dvířka taktéž nerezová.
204	Povrch stávajících sloupů bude vyspraven, začištěn, opatřen penetračním nátěrem, cementovou stěrkou a bílou malbou
205	Povrch stávajících průvlaků bude vyspraven, začištěn, opatřen penetračním nátěrem a cementovou stěrkou.
206	Interiérové prosklené stěny budou kotveny do stropu skrze podhled, pole v podhledu nebude proskleno. Výplň bude splňovat požadavky dle PBŘS.
207	Barevný nátěr středního traktu bude proveden dle tabulky standardů. Finální výběr povrchu bude odsouhlasen architektem.
208	Styk SDK příčky a obvodového zdiva bude řešen páskem z EPS a zatmelen pružným tmelem.
209	Nápis bude z plechových písmen předsazených před opláštění "brány" na kovových nosných profilech. Písmena budou podsvícena LED diodami. Finální řešení bude odsouhlaseno architektem.
210	Zesílení stávajících sloupů a nový ocelový průvlak, viz PD statická část.
211	V místě kuchyňské linky bude SDK příčka vyztužená např. dřev. hranoly.
212	SDK jádro v návaznosti na SDK příčky. Požární ucpávky budou v úrovni stropní konstrukce, řešení bude odsouhlaseno architektem.
213	Sklobetonová konstrukce můstku bude provedena dle doporučených postupů výrobce - velikost polí, uložení apod. Skleněné luxfery budou mít požární odolnost dle požadavku PBŘS, konkrétní typ odsouhlasí architekt. Ocelová konstrukce bude opatřena požárním nátěrem s odolností 30 min. Barevnost bude po předložení vzorků odsouhlasena architektem.
214	Detail zateplení sloupů (vznik pilastrů) a stěn s přiznanou rozdílnou tloušťkou tepelné izolace bude řešen rohovým Al profil s tkaninou na pilastru z obou stran - standardní systémové řešení. Toto řešení se použije i v ostatních obdobných případech.
215	SDK jádro v návaznosti na stávající ŽB sloup. Styk bude řešen nerezovou lištou.

LEGENDA MÍSTNOSTÍ

Číslo	Název	Plocha	Standard
201	CENTR. ČEKACÍ PROSTOR	101,82m²	Standard 1
202	Komunikace	86,82m²	Standard 7
203	VÚP	27,53m²	Standard 6
204	VÚP	29,10m²	Standard 6
205	VÚP	17,22m²	Standard 6
206	VÚP	31,03m²	Standard 6
208	VEDOUCÍ	31,45m²	Standard 5
209	ÚZEMNÍ PL., OBNOVA VEN.	20,00m²	Standard 6
210	Registrace	54,27m²	Standard 6
211	Kontrola	22,00m²	Standard 6
212	Vedoucí	16,47m²	Standard 5
213	Vedoucí	15,24m²	Standard 5
214	KANCELÁŘ 2 OS.	18,02m²	Standard 6
215	KANCELÁŘ 2 OS.	17,40m²	Standard 6
216	Kancelář ŽP 4 OS.	34,46m²	Standard 6
217	IT + Sklad	26,07m²	Standard 6
218	Serverovna	18,56m²	Standard 6
219	Zasedací místnost	20,87m²	Standard 4
220	Copy	4,20m²	Standard 6
221	Kancelář 3 OS.	33,25m²	Standard 6
222	Vedoucí	17,17m²	Standard 5
223	EVIDENCE	16,42m²	Standard 6
224	EVIDENCE	16,26m²	Standard 6
225	VEDOUCÍ	19,68m²	Standard 6
226	MATRIKA	18,87m²	Standard 6
227	CESTOVNÍ PASY	27,76m²	Standard 6
228	OBČANSKÉ PR.	27,64m²	Standard 6
229	VÚP	28,16m²	Standard 6
230	ARCHIV VÚP	25,58m²	Standard 10
231	ARCHIV ŽÚ	15,84m²	Standard 10
232	Archiv	16,00m²	Standard 10
233	Umývárna Zam. Ž	5,35m²	Standard 8
234	WC Zam. Ž	1,70m²	Standard 8
235	WC Zam. Ž	1,20m²	Standard 8
236	WC Zam. Ž	2,13m²	Standard 8
237	Úklid	1,28m²	Standard 8
238	Umývárna Zam. M	2,64m²	Standard 8
239	WC Zam. M	3,79m²	Standard 8
240	WC Zam. M	1,21m²	Standard 8
241	Kuchyňka	12,59m²	Standard 9
242	SPRCHA ZAM.	4,31m²	Standard 8
243	Archiv	7,51m²	Standard 10
244	SCHODIŠTĚ	16,25m²	Standard 7
245	Archiv	12,47m²	Standard 10
		927,63m²	

POZNÁMKA:
Jednotlivé standardy jsou definovány v přiložené tabulce standardů.

LEGENDA MATERIÁLŮ

- STÁVAJÍCÍ KONSTRUKCE
- PÓROBETONOVÉ TVÁRNICE s objem. hmotností max.600kg/m3
- ZTUŽUJÍCÍ STĚNA Z KERAMICKÝCH TVÁRNIC 24P+D + M5,0
- ZTUŽUJÍCÍ STĚNA Z KERAMICKÝCH TVÁRNIC AKU19 + M5,0
- ŽELEZOBETONOVÁ STĚNA MONOLITICKÁ
- ŽELEZOBETONOVÁ STĚNA Z TVAROVEK ZTRACENÉHO BEDNĚNÍ
- SDK PŘÍČKA s dvojitým opláštěním
- AKUSTICKÁ SDK PŘÍČKA s dvojitým nosným roštem
- ZDĚNÉ PŘÍČKY Z KERAMICKÝCH BLOKŮ 14P+D, 8P+D
- FASÁDNÍ OBKLAD Z VLÁKNOCEMENTOVÝCH DESEK
- FASÁDNÍ OBKLAD ZE SENDVIČOVÝCH HLINÍKOVÝCH DESEK
- TEPELNÁ IZOLACE Z MIN. VLÁKEN
- TEPELNÁ IZOLACE XPS
- TEPELNÁ IZOLACE EPS
- ROSTLÁ ZEMINA
- ZEMINA – NÁSYP
- ŠTĚRKOPÍSKOVÝ PODSYP
- DRCENÉ KAMENIVO
- KERAMZITBETON

LEGENDA ZNAČENÍ:

- K1 KLEMPÍŘSKÉ VÝROBKY (viz Výkaz klempířských výrobků)
- Z3 ZÁMEČNICKÉ VÝROBKY (viz Výkaz zámečnických výrobků)
- T1 TRUHLÁŘSKÉ VÝROBKY (viz Výkaz truhlářských výrobků)
- P01 PŘEKLADY (viz Výkaz překladů)
- Pozn T08 Poznámky
- Det 857 Detaily
- KPL 001 Kompletní dodávka
- 102 Výplň otvoru/prosklená konstrukce
- 2RS1 Kompletační položky

Skladby konstrukcí jsou popsány v tabulce skladeb konstrukcí.
Obecně platí, že detail či poznámka platí i v ostatních podobných případech.

SEZNAM REVIZÍ STUPEŇ: DPS

OZN.	POPIS	DATUM
-	Dokumentace DPS - paré k připomínkám	30.11.2012
A	Revize A	19.12.2012
B	Dokumentace DPS	30.01.2013
D	Dokumentace DPS - revize D	16.04.2013

±0,00=175,6 Bpv — Výškové kóty jsou vztaženy na čisté konstrukce. V případě změny tloušťky skladeb se musí kóty příslušně přepočítat.

NÁZEV STAVBY: STAVEBNÍ ÚPRAVY - ADAPTACE OBCHODNÍHO DOMU MÁJ NA MĚSTSKÝ ÚŘAD KRALUPY NAD VLTAVOU

KLIENT: SYNER s.r.o., Dr. Milady Horákové 580/7, LIBEREC
ODPOVĚDNÝ ZÁSTUPCE: Ing. Věra Košková

GENERÁLNÍ PROJEKTANT: Rh-arch, s.r.o.
ODPOVĚDNÝ PROJEKTANT: Ing. arch. Mgr. Rostislav Říha
PROJEKTANTI: Ing. arch. Ondřej Zabloudil, Ing. Jan Polívka
Nekázanka 9, Praha 1, 110 00
Tel: +420-222 240 082, Fax: +420-603 240 116
projekt@rh-arch.com, www.rh-arch.com

ZPRACOVATEL ČÁSTI DOKUMENTACE: ATPS, s.r.o.
ODPOVĚDNÝ PROJEKTANT: Ing. Fedor Rusňák
PROJEKTANT: Ing. Jan Polívka
Leskovecká 287, Praha 5, 155 21
Tel: +420-257 950 531, Fax: +420-257 951 263
atps@atps.cz, www.atps.cz

PODPIS, RAZÍTKO:
PARÉ:

STAVEBNÍ OBJEKT: SO 101
NÁZEV VÝKRESU: PŮDORYS 2NP
STUPEŇ: DPS
ČÍSLO VÝKRESU: 204
ČÁST: ARCHITEKTONICKÉ A STAVEBNĚ TECHNICKÉ ŘEŠENÍ
DATUM: 01/2013
MĚŘÍTKO: 1:50