LEGENDA MÍSTNOSTÍ

ČÍS.	ÚČEL MÍSTNOSTI	PLOCHA M2	PODLAHA	POVRCH STĚN	STROP	POZNÁMKA
10.01	CHODBA	10,0	PVI+PZS	MALBA	SDK (PROFIPOŽ.)	CHUC "C"
10.02	CHODBA	57,5	P1, KOBEREC	OBKLAD TR. PLECH, NÁTĚR	SDK	
10.03	KANCELÁŘ	753,2	P1, KOBEREC	OBKLAD TR. PLECH, OBKLAD ODOL. PLECH, NÁTĚR	PODHLED KAZETOVÝ + BAROKRASTRY, SDK	
10.03–PR	KANCELÁŘ – TISK	4,6	P1, POLYURETAN. STĚRKA	OBKLAD FLC	SDK + FLC	
10.03–COF	KANCELÁŘ – CAFFE	1,0	P1, POLYURETAN. STĚRKA	OBKLAD FLC	SDK + FLC	
10.03a	ZASEDACÍ MÍSTNOST	19,6	P1, POLYURETAN. STĚRKA	OBKLAD FLC	SDK + FLC	
10.03b	IT SKLAD	20,0	P1, PVC	MALBA	SDK	
10.03c	ZASEDACÍ MÍSTNOST	11,0	P1, POLYURETAN. STĚRKA	OBKLAD FLC	SDK + FLC	
10.03d	ZASEDACÍ MÍSTNOST	11,3	P1, POLYURETAN. STĚRKA	OBKLAD FLC	SDK + FLC	
10.03e	PRACOVNÍ BOX	3,8	P1, POLYURETAN. STĚRKA	OBKLAD FLC	SDK + FLC	
10.03f	PRACOVNÍ BOX	3,8	P1, POLYURETAN. STĚRKA	OBKLAD FLC	SDK + FLC	
10.03g	PRACOVNÍ BOX	3,0	P1, POLYURETAN. STĚRKA	OBKLAD FLC	SDK + FLC	
10.03h	PRACOVNÍ BOX	3,0	P1, POLYURETAN. STĚRKA	OBKLAD FLC	SDK + FLC	
10.03i	ZASEDACÍ MÍSTNOST	7,6	P1, POLYURETAN. STĚRKA	OBKLAD FLC	SDK + FLC	
10.03j	ZASEDACÍ MÍSTNOST	18,8	P1, POLYURETAN. STĚRKA	OBKLAD FLC	SDK + FLC	
10.03k	TELEF. BOX	3,1	P1, POLYURETAN. STĚRKA	OBKLAD FLC	SDK + FLC	
10.03l	TELEF. BOX	3,4	P1, POLYURETAN. STĚRKA	OBKLAD FLC	SDK + FLC	
10.03m	TELEF. BOX	3,2	P1, POLYURETAN. STĚRKA	OBKLAD FLC	SDK + FLC	
10.04	WC INVALIDA	3,8	P2, KER. DLAŽBA	KER. OBKLAD	SDK (DO VLHKA)	
10.05	ROZVADĚČ	6,0	P1, PVC	MALBA	SDK (PROTIPOŽ.)	
10.06	WC ŽENY	11,7	P2, KER. DLAŽBA	KER. OBKLAD	SDK (DO VLHKA)	
10.07	ÚKLID	4,8	P2, KER. DLAŽBA	KER. OBKLAD	SDK (DO VLHKA)	
10.08	PŘEDSÍŇKA WC MUŽŮ	6,3	P2, KER. DLAŽBA	KER. OBKLAD	SDK (DO VLHKA)	
10.09	WC MUŽŮ	10,6	P2, KER. DLAŽBA	KER. OBKLAD	SDK (DO VLHKA)	
10.10	SERVER ROOM	14,7	ZVÝŠENÁ ZÁVLA POD., PVC	MALBA	SDK (PROTIPOŽ.)	
10.16a	REJAVAČNÍ ZÓNA + SCHODIŠTĚ	197,0	P1, KOBEREC SCHODIŠTĚ DUBOVÁ POD.,	OBKLAD TR. PLECH, OBKLAD LAKOBEL, NÁTĚR	PODHLED KAZETOVÝ + BAROKRASTRY, SDK	
10.16d	ZASEDACÍ MÍSTNOST	14,4	P1, POLYURETAN. STĚRKA	OBKLAD FLC	SDK + FLC	
10.16e	ZASEDACÍ MÍSTNOST	14,5	P1, POLYURETAN. STĚRKA	OBKLAD FLC	SDK + FLC	
10.17	ROZVADĚČ	3,5	P1, PVC	MALBA	MALBA	
10.23	CHODBA	18,4	P1, KOBEREC	MALBA	SDK	
10.24	WC INVALIDA	4,0	P2, KER. DLAŽBA	KER. OBKLAD	SDK (DO VLHKA)	
10.25	CHODBA	9,5	P1, KOBEREC	MALBA	SDK	
10.26	WC ŽENY	10,8	P2, KER. DLAŽBA	KER. OBKLAD	SDK (DO VLHKA)	
10.27	ÚKLID	4,5	P2, KER. DLAŽBA	KER. OBKLAD	SDK (DO VLHKA)	
10.28	PŘEDSÍŇKA WC MUŽŮ	5,6	P2, KER. DLAŽBA	KER. OBKLAD	SDK (DO VLHKA)	
10.29	WC MUŽŮ	9,2	P2, KER. DLAŽBA	KER. OBKLAD	SDK (DO VLHKA)	
10.36	ROZVADĚČ	2,7	PVC	MALBA	MALBA	
10.37	KANCELÁŘ	718,8	P1, KOBEREC	OBKLAD TR. PLECH, OBKLAD ODOL. PLECH, NÁTĚR	PODHLED KAZETOVÝ + BAROKRASTRY, SDK	
10.37–PR	KANCELÁŘ – TISK	1,0	P1, POLYURETAN. STĚRKA	OBKLAD FLC	SDK + FLC	
10.37–COF	KANCELÁŘ – CAFFE	1,0	P1, POLYURETAN. STĚRKA	OBKLAD FLC	SDK + FLC	
10.37a	TELEF. BOX	4,1	P1, POLYURETAN. STĚRKA	OBKLAD FLC	SDK + FLC	
10.37b	TELEF. BOX	4,1	P1, POLYURETAN. STĚRKA	OBKLAD FLC	SDK + FLC	
10.66	CHODBA	10,2	P1, KOBEREC	MALBA	SDK	
10.67	PŘEDSÍŇKA WC MUŽŮ	4,1	P2, KER. DLAŽBA	KER. OBKLAD	SDK (DO VLHKA)	
10.68	WC MUŽŮ	9,3	P2, KER. DLAŽBA	KER. OBKLAD	SDK (DO VLHKA)	
10.69	ÚKLID	4,4	P2, KER. DLAŽBA	KER. OBKLAD	SDK (DO VLHKA)	
10.70	WC ŽENY	9,4	P2, KER. DLAŽBA	KER. OBKLAD	SDK (DO VLHKA)	
10.71	WC INVALIDA	3,9	P2, KER. DLAŽBA	KER. OBKLAD	SDK (DO VLHKA)	
10.5A	SCHODIŠTĚ	30,6	P9, P10, P22, P25	MALBA	MALBA	CHUC "C"
10.5B	SCHODIŠTĚ	27,9	P9, P10, P22, P25	MALBA	MALBA	CHUC "B"
10.5D	SCHODIŠTĚ	28,5	P9, P10, P22, P25	MALBA	MALBA	CHUC "A"
L1	VÝTAH					
L2	VÝTAH					
L3	VÝTAH					
L5	VÝTAH					
L6	VÝTAH					
L7	VÝTAH					
L9	VÝTAH					
L9	VÝTAH					
L10	VÝTAH					
W1	INSTALAČNÍ ŠACHTA					
W2	INSTALAČNÍ ŠACHTA					
W3	INSTALAČNÍ ŠACHTA					
W4	INSTALAČNÍ ŠACHTA					
W5	INSTALAČNÍ ŠACHTA					
W6	INSTALAČNÍ ŠACHTA					
W9	INSTALAČNÍ ŠACHTA					
W10	INSTALAČNÍ ŠACHTA					
W11	INSTALAČNÍ ŠACHTA					
W15	INSTALAČNÍ ŠACHTA					
W16	INSTALAČNÍ ŠACHTA					
W17	INSTALAČNÍ ŠACHTA					
U1	INSTALAČNÍ JÁDRO					
U2	INSTALAČNÍ JÁDRO					
U3	INSTALAČNÍ JÁDRO					
U4	INSTALAČNÍ JÁDRO					

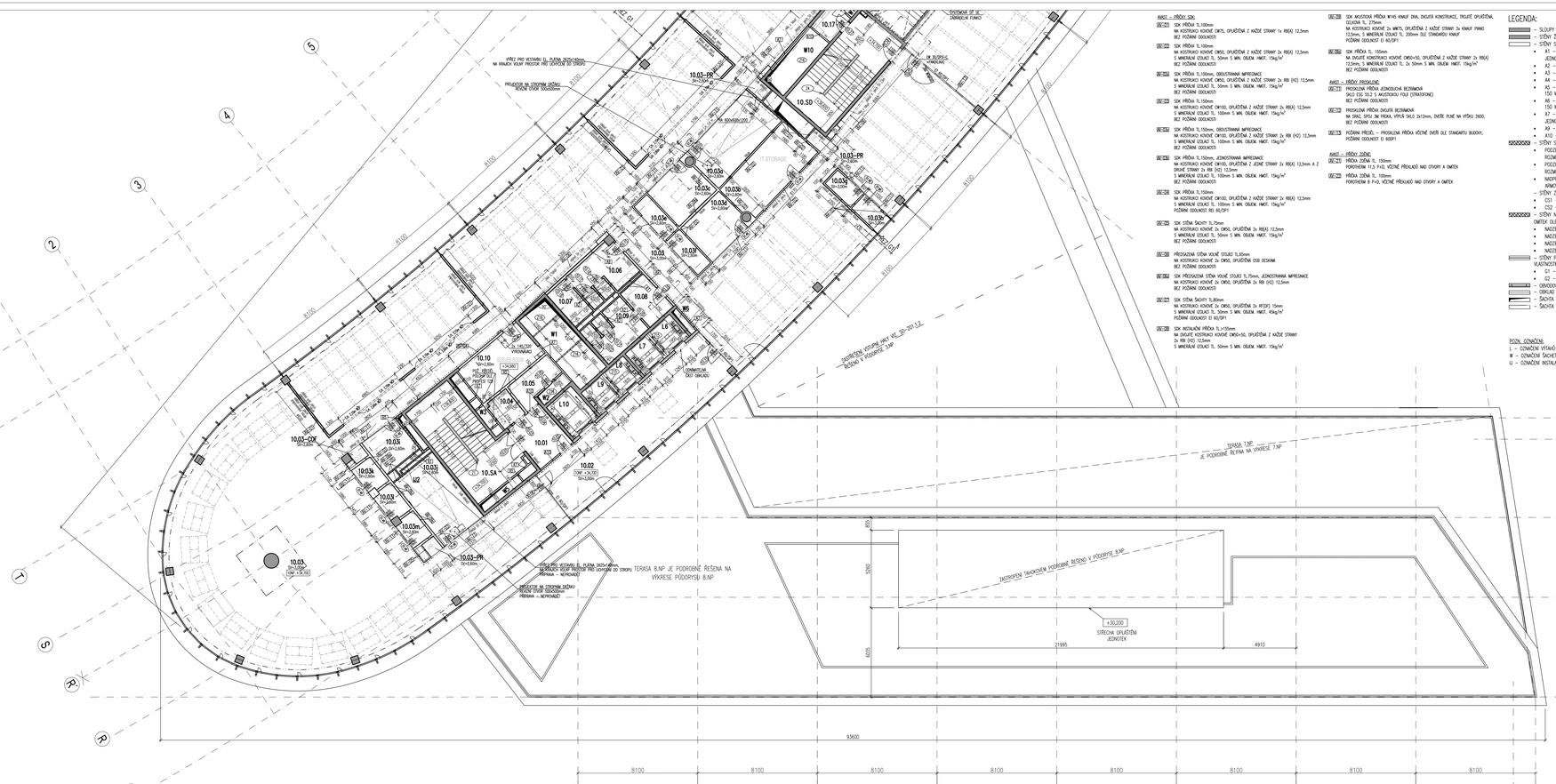

AVIAT – PRŮVY SDK:

SP1 SDK PŘÍČKA TL.100mm
NA KOSTRAKO KOVOVÉ CW75, OPLATĚNÍM Z KAŽDÉ STRANY 1x RB(X) 12,5mm
BEZ POŽÁRNÍ ODOLNOSTI

SP2 SDK PŘÍČKA TL.100mm
NA KOSTRAKO KOVOVÉ CW50, OPLATĚNÍM Z KAŽDÉ STRANY 2x RB(X) 12,5mm
S MINERÁLNÍ IZOLACÍ TL. 50mm S MIN. OBLOK. HMOT. 15kg/m²
BEZ POŽÁRNÍ ODOLNOSTI

SP3 SDK PŘÍČKA TL.150mm, ODDELTRAWA IMPREGNACE
NA KOSTRAKO KOVOVÉ CW50, OPLATĚNÍM Z KAŽDÉ STRANY 2x RB (H2) 12,5mm
S MINERÁLNÍ IZOLACÍ TL. 50mm S MIN. OBLOK. HMOT. 15kg/m²
BEZ POŽÁRNÍ ODOLNOSTI

SP4 SDK PŘÍČKA TL.150mm
NA KOSTRAKO KOVOVÉ CW100, OPLATĚNÍM Z KAŽDÉ STRANY 2x RB(X) 12,5mm
S MINERÁLNÍ IZOLACÍ TL. 100mm S MIN. OBLOK. HMOT. 15kg/m²
BEZ POŽÁRNÍ ODOLNOSTI

SP5 SDK PŘÍČKA TL.150mm, ODDELTRAWA IMPREGNACE
NA KOSTRAKO KOVOVÉ CW100, OPLATĚNÍM Z KAŽDÉ STRANY 2x RB (H2) 12,5mm
S MINERÁLNÍ IZOLACÍ TL. 100mm S MIN. OBLOK. HMOT. 15kg/m²
BEZ POŽÁRNÍ ODOLNOSTI

SP6 SDK PŘÍČKA TL.150mm, JEDNOSTRANNÁ IMPREGNACE
NA KOSTRAKO KOVOVÉ CW100, OPLATĚNÍM Z JEDNÉ STRANY 2x RB(X) 12,5mm A Z DRUHÉ STRANY 2x RB (H2) 12,5mm
S MINERÁLNÍ IZOLACÍ TL. 100mm S MIN. OBLOK. HMOT. 15kg/m²
BEZ POŽÁRNÍ ODOLNOSTI

SP7 SDK PŘÍČKA TL.150mm
NA KOSTRAKO KOVOVÉ CW100, OPLATĚNÍM Z KAŽDÉ STRANY 2x RB(X) 12,5mm
S MINERÁLNÍ IZOLACÍ TL. 100mm S MIN. OBLOK. HMOT. 15kg/m²
POŽÁRNÍ ODOLNOSTI REI 90/DP1

SP8 SDK STĚNA ŠACHTY TL.275mm
NA KOSTRAKO KOVOVÉ 2x CW50, OPLATĚNÍM 2x RB(X) 12,5mm
S MINERÁLNÍ IZOLACÍ TL. 50mm S MIN. OBLOK. HMOT. 15kg/m²
BEZ POŽÁRNÍ ODOLNOSTI

SP9 PŘEDSTAVNÁ STĚNA VOLNÉ STUDI TL.85mm
NA KOSTRAKO KOVOVÉ 2x CW50, OPLATĚNÍM OSB DESKAMI
BEZ POŽÁRNÍ ODOLNOSTI

SP10 SDK PŘEDSTAVNÁ STĚNA VOLNÉ STUDI TL.75mm, JEDNOSTRANNÁ IMPREGNACE
NA KOSTRAKO KOVOVÉ 2x CW50, OPLATĚNÍM 2x RB (H2) 12,5mm
BEZ POŽÁRNÍ ODOLNOSTI

SP11 SDK STĚNA ŠACHTY TL.80mm
NA KOSTRAKO KOVOVÉ 2x CW50, OPLATĚNÍM 2x RF(DF) 15mm
S MINERÁLNÍ IZOLACÍ TL. 50mm S MIN. OBLOK. HMOT. 45kg/m²
POŽÁRNÍ ODOLNOST EI 60/DP1

SP12 SDK INSTALAČNÍ PŘÍČKA TL.155mm
NA DVOJITÉ KOSTRAKO KOVOVÉ CW50+50, OPLATĚNÍM Z KAŽDÉ STRANY
2x RB (H2) 12,5mm
S MINERÁLNÍ IZOLACÍ TL. 50mm S MIN. OBLOK. HMOT. 15kg/m²

SP13 SDK AKUSTICKÁ PŘÍČKA W145 KNAUF DIVA, DVOJITÁ KONSTRUKCE, TRIGÉŽÉ OPLATĚNÍM, CELKOVÁ TL. 275mm
NA KOSTRAKO KOVOVÉ 2x W70, OPLATĚNÍM Z KAŽDÉ STRANY 3x KNAUF PANO 12,5mm, S MINERÁLNÍ IZOLACÍ TL. 200mm DLE STANDARDU KNAUF
POŽÁRNÍ ODOLNOST EI 60/DP1

SP14 SDK PŘÍČKA TL. 155mm
NA DVOJITÉ KONSTRUKCI KOVOVÉ CW50+50, OPLATĚNÍM Z KAŽDÉ STRANY 2x RB(X) 12,5mm, S MINERÁLNÍ IZOLACÍ TL. 2x 50mm S MIN. OBLOK. HMOT. 15kg/m²
BEZ POŽÁRNÍ ODOLNOSTI

AVIAT – PRŮVY PROSKLENÉ:

PD1 PROSKLENÁ PŘÍČKA JEDNOOCHYLNÁ BEZRÁMOVÁ
SKLO ESG 30.2 S AKUSTICKOU FOLIÍ (STANDARTONE)
BEZ POŽÁRNÍ ODOLNOSTI

PD2 PROSKLENÁ PŘÍČKA DVOJITÁ BEZRÁMOVÁ
NA SÍNIZ, SPOJ 3M PÁSKA, VÝPLŇ SKLO 2x12mm, DVEŘE PLNÉ NA VÝŠKU 2600,
BEZ POŽÁRNÍ ODOLNOSTI

PD3 POŽÁRNÍ PŘÍČKA – PROSKLENÁ PŘÍČKA VÝŠNÉ DVEŘE DLE STANDARTU BUDOVY,
POŽÁRNÍ ODOLNOST EI 60DP1

AVIAT – PRŮVY ZIDNÉ:

PZ1 PŘÍČKA ZIDNÉ TL. 150mm
PORORHEM 11,5 P+D, VÝŠNÉ PŘEKLADŮ NAD OTVORY A OMÍTKA

PZ2 PŘÍČKA ZIDNÉ TL. 100mm
PORORHEM 8 P+D, VÝŠNÉ PŘEKLADŮ NAD OTVORY A OMÍTKA

LEGENDA:

- SLOUPY ŽB (DLE SO–201.2)
- STĚNY ŽB (DLE SO–201.2)
- STĚNY SDKP VČ. MIN. IZOLACE DLE POŽÁR. RESP. AKUST. POŽADAVKŮ
  - A1 – ŠACHTOVÁ STĚNA TL. 80 MM; 2x6 CW 50 VZÁJEMNĚ PROŠROUBOVANÉ; 2x15 RED JEDNOSTRANNĚ PO 60 DP1
  - A2 – STĚNA TL. 100 MM, 1x(W 75); 1x48 12,5 OBOUSTRANNĚ
  - A3 – STĚNA TL. 100MM, 1xCW 50, 2x48 12,5 OBOUSTRANNĚ, PO 60 DP1
  - A4 – STĚNA TL. 125, 1xCW 75; 2x48 12,5 OBOUSTRANNĚ; PO 60 DP1
  - A5 – STĚNA TL. 155 MM, 2xCW 50; 2x48 12,5 OBOUSTRANNĚ; PO 90 DP1; VE VÝKRESU KOTOVÁNO 150 MM
  - A6 – STĚNA TL. 155 MM, 2xCW 50; 2x48 12,5 OBOUSTRANNĚ; PO 60 DP1; VE VÝKRESU KOTOVÁNO 150 MM
  - A7 – ŠACHTOVÁ STĚNA TL. 85 MM, 2xR CW 50 VZÁJEMNĚ PROŠROUBOVANÉ; 3x15 RED JEDNOSTRANNĚ PO 90 DP1
  - A9 – STĚNA TL. 150 MM, 1xCW 100; 2x48 12,5 OBOUSTRANNĚ; PO 60 DP1
  - A10 – STĚNA TL. 100 MM, 1xCW 50; 2x48 12,5 OBOUSTRANNĚ; PO 90 DP1
- STĚNY SUTERÉNÚ ZIDNÉ Z BETONOVÝCH TVAROVEK VČETNĚ MALTY A MALBY (BÍLÁ)
  - PODZEMNÍ PODLAŽÍ–B1 – ZIDNÁ STĚNA TL. 150 MM, BETONOVÉ SKOŘÉPKOVÉ TVÁRNICE (SKLADEBNÝ ROZMĚR 500x150x200mm); NA MVC; POŽADOVANÁ PO MIN. REI 90 DP1
  - PODZEMNÍ PODLAŽÍ–B2 – ZIDNÁ STĚNA TL. 200 MM, BETONOVÉ SKOŘÉPKOVÉ TVÁRNICE (SKLADEBNÝ ROZMĚR 500x250x200mm); NA MVC; POŽADOVANÁ PO MIN. REI 90 DP1
  - NADPRAŽÍ OTVORŮ VE STĚNÁCH B1 A B2 PROVÉST ZE SYSTÉMOVÝCH VÝDOVÝCH TVÁRNIC NINKNAMFOL A PROBETONOVANÝCH DLE TECHNOLOGICKÉHO LISTU VÝROBCE
- STĚNY Z BETONOVÝCH TVAROVEK VČ. BETONOVÉ ZÁKLADY, VÝZTUŽ.
  - CS1 – STĚNA TL. 180 MM, BETI. TVAROVKA 155 MM + JÁDROVÁ A VNĚJŠÍ OMÍTKA
  - CS2 – STĚNA TL. 200 MM, BETI. TVAROVKA 190 MM + MALBA (BÍLÁ)
- STĚNY NADZEMNÍCH PODLAŽÍ ZIDNÉ Z KERAMICKÝCH TVAROVEK VČ. JÁDROVÝCH A VNĚJŠÍCH STUKOVÝCH OMÍTEK DLE POŽÁR. RESP. AKUST. POŽADAVKŮ
  - NADZEMNÍ PODLAŽÍ–B5 – STĚNA TL. 150 MM, PORORHEM 11,5 P+D; PO EI 120 DP1; NA MS
  - NADZEMNÍ PODLAŽÍ–B6 – STĚNA TL. 200 MM, PORORHEM 17,5 P+D; PO REI 120 DP1; NA MS
  - NADZEMNÍ PODLAŽÍ–B3 – STĚNA TL. 220 MM, PORORHEM 19 MVI P+D; PO REI 120 DP1; NA MS
  - NADZEMNÍ PODLAŽÍ–B4 – STĚNA TL. 300 MM, PORORHEM 300 P+D; NA MS
- STĚNY PROSKLENÉ, JEŽNÁ SE O SYSTÉMOVÉ PRŮVY S POŽADAVKAMI POŽÁRNÍMA A ZVUKOIZOLAČNÍMI VLASTNOSTMI
  - G1 – SYSTÉMOVÉ PROSKLENÉ PRŮVY S PO EI 60 DP1
  - G2 – SYSTÉMOVÉ PROSKLENÉ PRŮVY
- OBVODOVÝ PLÁŠŤ (PORORHEM ŘEŠENO V SO–201.1.2)
- OBKLAD DLE AK
- ŠACHTA V ŘEZU
- ŠACHTA NAD ROVINOU ŘEZU

POZN. OZNAČENÍ:
L – OZNAČENÍ VÝTAHŮ
W – OZNAČENÍ ŠACHET
U – OZNAČENÍ INSTALAČNÍCH JÁDER

K – PRVKY KLEMPÍŘSKÉ
T – PRVKY TRUHLÁŘSKÉ
Ž – PRVKY ŽIMLEŘNICKÉ

REV.	POPIS ZMĚNY	DAT.
B	DOPLNĚNÉ KOTOVÁNÍ	04/2015

±0,000=265,300 Bpv

STAVEBNÍK
IMMORENT Jiliská s.r.o.
BUDOVA ELEKTRA, CS VÍTA 39, 190 00 PRAHA 9, WWW.IMMORENT.CZ

HLAVNÍ PROJEKTANT
FABIONN, s.r.o.
Jiriskova 2, 186 00 Praha 8

ARCHITEKT
Ing.arch. Vladimír Krátký
Pulkrova 17
150 00 Praha 5

GENERÁLNÍ DODAVATEL
STRABAG
na Míčánce 1961/32 130 00 Praha 3

PROJEKTANT PROFESE

STUPEŇ RS: DOKUMENTACE SKUTEČNÉHO PROVEDENÍ STAVBY

STAVBA: ADMIN. CENTRUM PANKRÁC

OBJEKTY: SO 201 - BUDOVA ADMIN. CENTRA

ČÁST SDSPD: 1.1 - STAVEBNĚ ARCHITEKTONICKÉ ŘEŠENÍ

NÁZEV VÝKRESU: AVIAT - PŮDORYS 10.NP - 9.PATRO

ZOPP. PROJEKTANT:	ING. MAREK VÁVRA	FIRMA:	
VYPRACOVAL:	ING. VÓJN VIEŽDA		
KONTROLOVAL:	ING. MAREK VÁVRA	DATUM VYDÁNÍ:	
MĚŘÍTKO: 1:100	Č. ZAKÁZKY: 505/9-4D	01/2016	

SPOLUČ.	ČÁST	SEKVENČ. Č.	ZÁŘ	FÁZ	PŘÍL.ČÁST	REV.
FAB	D	SO-201	.1.1	17a		B