LEGENDA MÍSTNOSTÍ

Č.M.	ÚČEL MÍSTNOSTI	PLOCHA /M2/	PODLAHA	POVRCH STĚN	STROP	POZNÁMKA
11.01	CHODBA	10,0	P9+P25	MALBA	SDK (PROTIPOŽ.)	CHUC "C"
11.02	CHODBA	57,5	P1, KOBEREC	OBKLAD TR. PLECH, NÁTĚR	SDK	
11.03	KANCELÁŘ	753,2	P1, KOBEREC	OBKLAD TR. PLECH, OBKLAD KOREK, NÁTĚR	PODHLED KAZETOVÝ + BANDRASTRY, SDK	
11.03–PR	KANCELÁŘ – TISK	4,6	P1, POLYURETAN. STĚRKA	OBKLAD FILC	SDK + FILC	
11.03–COF	KANCELÁŘ – CAFFE	1,0	P1, POLYURETAN. STĚRKA	OBKLAD FILC	SDK + FILC	
11.03a	QA LAB	19,6	ZVÝŠENÁ ZDVOJ. PODL., PVC	MALBA	SDK (PROTIPOŽ.)	
11.03b	ZASEDACÍ MÍSTNOST	20,0	P1, POLYURETAN. STĚRKA	OBKLAD FILC	SDK + FILC	
11.03c	ZASEDACÍ MÍSTNOST	11,0	P1, POLYURETAN. STĚRKA	OBKLAD FILC	SDK + FILC	
11.03d	ZASEDACÍ MÍSTNOST	11,3	P1, POLYURETAN. STĚRKA	OBKLAD FILC	SDK + FILC	
11.03e	PRACOVNÍ BOX	3,8	P1, POLYURETAN. STĚRKA	OBKLAD FILC	SDK + FILC	
11.03f	PRACOVNÍ BOX	3,8	P1, POLYURETAN. STĚRKA	OBKLAD FILC	SDK + FILC	
11.03g	PRACOVNÍ BOX	3,0	P1, POLYURETAN. STĚRKA	OBKLAD FILC	SDK + FILC	
11.03h	PRACOVNÍ BOX	3,0	P1, POLYURETAN. STĚRKA	OBKLAD FILC	SDK + FILC	
11.03i	ZASEDACÍ MÍSTNOST	7,6	P1, POLYURETAN. STĚRKA	OBKLAD FILC	SDK + FILC	
11.03j	ZASEDACÍ MÍSTNOST	18,8	P1, POLYURETAN. STĚRKA	OBKLAD FILC	SDK + FILC	
11.03k	TELEF. BOX	3,1	P1, POLYURETAN. STĚRKA	OBKLAD FILC	SDK + FILC	
11.03l	TELEF. BOX	3,4	P1, POLYURETAN. STĚRKA	OBKLAD FILC	SDK + FILC	
11.03m	TELEF. BOX	3,2	P1, POLYURETAN. STĚRKA	OBKLAD FILC	SDK + FILC	
11.04	WC INVALIDA	3,8	P2, KER. DLAŽBA	KER. OBKLAD	SDK (DO VLHKA)	
11.05	ROZVADĚČ	6,0	P1, PVC	MALBA	SDK (PROTIPOŽ.)	
11.06	WC ŽENY	11,7	P2, KER. DLAŽBA	KER. OBKLAD	SDK (DO VLHKA)	
11.07	ÚKLID	4,8	P2, KER. DLAŽBA	KER. OBKLAD	SDK (DO VLHKA)	
11.08	PŘEDSÍŇKA WC MUŽI	6,3	P2, KER. DLAŽBA	KER. OBKLAD	SDK (DO VLHKA)	
11.09	WC MUŽI	10,6	P2, KER. DLAŽBA	KER. OBKLAD	SDK (DO VLHKA)	
11.10a	ARCHIV	8,2	P1, KOBEREC	MALBA	SDK	
11.10b	SWITCH ROOM	6,2	P1, PVC	MALBA	SDK (PROTIPOŽ.)	
11.16a	RELAXAČNÍ ZÓNA + SCHODIŠTĚ	197,0	P1, KOBEREC SCHODIŠTĚ DUBOVÁ PODL.	OBKLAD TR. PLECH, OBKLAD LACOBEL, NÁTĚR	PODHLED KAZETOVÝ + BANDRASTRY, SDK	
11.16d	ZASEDACÍ MÍSTNOST	14,4	P1, POLYURETAN. STĚRKA	OBKLAD FILC	SDK + FILC	
11.16e	ZASEDACÍ MÍSTNOST	14,5	P1, POLYURETAN. STĚRKA	OBKLAD FILC	SDK + FILC	
11.17	ROZVADĚČ	3,6	P1, PVC	MALBA	MALBA	
11.23	CHODBA	18,4	P1, KOBEREC	MALBA	SDK	
11.24	WC INVALIDA	4,1	P2, KER. DLAŽBA	KER. OBKLAD	SDK (DO VLHKA)	
11.25	CHODBA	9,5	P1, KOBEREC	MALBA	SDK	
11.26	WC ŽENY	10,8	P2, KER. DLAŽBA	KER. OBKLAD	SDK (DO VLHKA)	
11.27	ÚKLID	4,5	P2, KER. DLAŽBA	KER. OBKLAD	SDK (DO VLHKA)	
11.28	PŘEDSÍŇKA WC MUŽI	5,6	P2, KER. DLAŽBA	KER. OBKLAD	SDK (DO VLHKA)	
11.29	WC MUŽI	9,2	P2, KER. DLAŽBA	KER. OBKLAD	SDK (DO VLHKA)	
11.36	ROZVADĚČ	2,7	PVC	MALBA	MALBA	
11.37	KANCELÁŘ	718,8	P1, KOBEREC	OBKLAD TR. PLECH, OBKLAD KOREK, NÁTĚR	PODHLED KAZETOVÝ + BANDRASTRY, SDK	
11.37–PR	KANCELÁŘ – TISK	4,5	P1, POLYURETAN. STĚRKA	OBKLAD FILC	SDK + FILC	
11.37–COF	KANCELÁŘ – CAFFE	4,6	P1, POLYURETAN. STĚRKA	OBKLAD FILC	SDK + FILC	
11.66	CHODBA	10,2	P1, KOBEREC	MALBA	SDK	
11.67	PŘEDSÍŇKA WC MUŽI	4,1	P2, KER. DLAŽBA	KER. OBKLAD	SDK (DO VLHKA)	
11.68	WC MUŽI	9,3	P2, KER. DLAŽBA	KER. OBKLAD	SDK (DO VLHKA)	
11.69	ÚKLID	4,4	P2, KER. DLAŽBA	KER. OBKLAD	SDK (DO VLHKA)	
11.70	WC ŽENY	9,4	P2, KER. DLAŽBA	KER. OBKLAD	SDK (DO VLHKA)	
11.71	WC INVALIDA	3,9	P2, KER. DLAŽBA	KER. OBKLAD	SDK (DO VLHKA)	
11.SA	SCHODIŠTĚ	30,6	P9, P10, P22, P25	MALBA	MALBA	CHUC "C"
11.SB	SCHODIŠTĚ	27,9	P9, P10, P22, P25	MALBA	MALBA	CHUC "B"
11.SD	SCHODIŠTĚ	28,5	P9, P10, P22, P25	MALBA	MALBA	CHUC "B"
L1	VÝTAH					
L2	VÝTAH					
L3	VÝTAH					
L5	VÝTAH					
L6	VÝTAH					
L7	VÝTAH					
L9	VÝTAH					
L9	VÝTAH					
L10	VÝTAH					
W1	INSTALAČNÍ ŠACHTA					
W2	INSTALAČNÍ ŠACHTA					
W3	INSTALAČNÍ ŠACHTA					
W4	INSTALAČNÍ ŠACHTA					
W5	INSTALAČNÍ ŠACHTA					
W6	INSTALAČNÍ ŠACHTA					
W9	INSTALAČNÍ ŠACHTA					
W10	INSTALAČNÍ ŠACHTA					
W11	INSTALAČNÍ ŠACHTA					
W15	INSTALAČNÍ ŠACHTA					
W16	INSTALAČNÍ ŠACHTA					
W17	INSTALAČNÍ ŠACHTA					
IJ1	INSTALAČNÍ JÁDRO					
IJ2	INSTALAČNÍ JÁDRO					
IJ3	INSTALAČNÍ JÁDRO					
IJ4	INSTALAČNÍ JÁDRO					

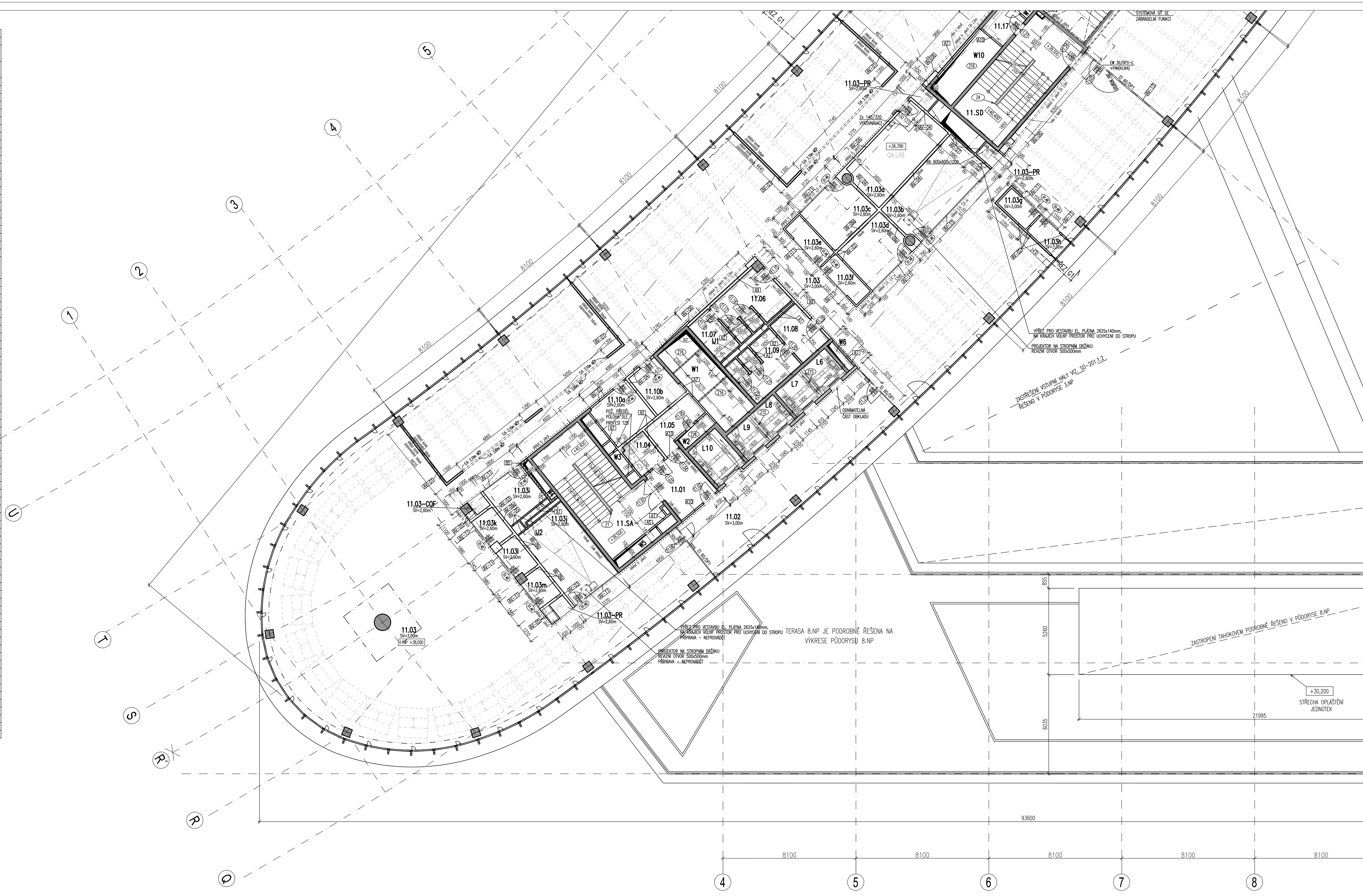

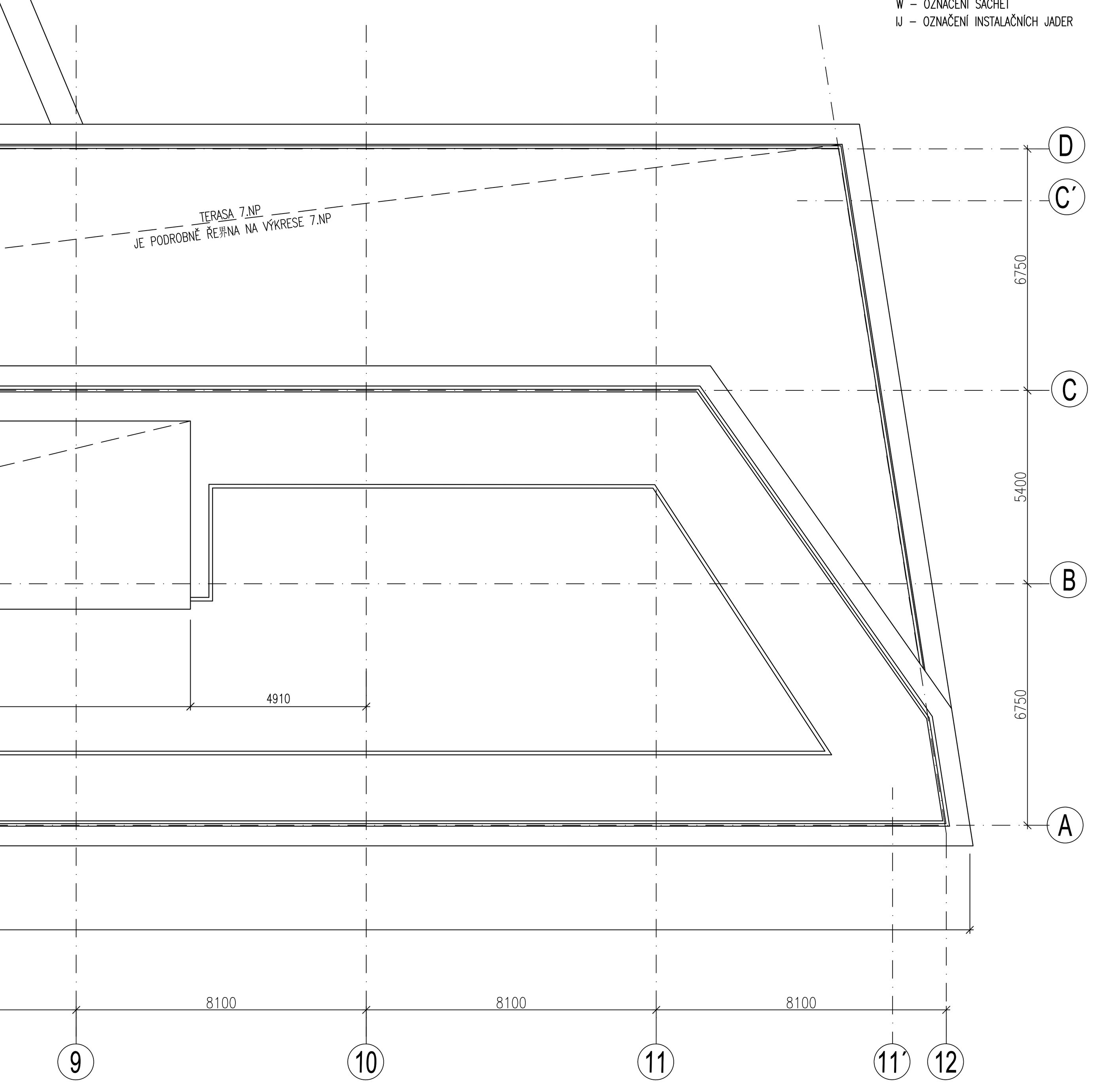

AVAST – PŘÍČKY SDK:

AV–01 SDK PŘÍČKA TL.100mm
NA KOSTRUKCI KOVOVÉ CW75, OPLÁŠTĚNÁ Z KAŽDÉ STRANY 1x RB(A) 12,5mm
BEZ POŽÁRNÍ ODOLNOSTI

AV–02 SDK PŘÍČKA TL.100mm
NA KOSTRUKCI KOVOVÉ CW50, OPLÁŠTĚNÁ Z KAŽDÉ STRANY 2x RB(A) 12,5mm
S MINERÁLNÍ IZOLACÍ TL. 50mm S MIN. OBJEM. HMOT. 15kg/m³
BEZ POŽÁRNÍ ODOLNOSTI

AV–02a SDK PŘÍČKA TL.100mm, OBOUSTRANNÁ IMPREGNACE
NA KOSTRUKCI KOVOVÉ CW50, OPLÁŠTĚNÁ Z KAŽDÉ STRANY 2x RBI (H2) 12,5mm
S MINERÁLNÍ IZOLACÍ TL. 50mm S MIN. OBJEM. HMOT. 15kg/m³
BEZ POŽÁRNÍ ODOLNOSTI

AV–03 SDK PŘÍČKA TL.150mm
NA KOSTRUKCI KOVOVÉ CW100, OPLÁŠTĚNÁ Z KAŽDÉ STRANY 2x RB(A) 12,5mm
S MINERÁLNÍ IZOLACÍ TL. 100mm S MIN. OBJEM. HMOT. 15kg/m³
BEZ POŽÁRNÍ ODOLNOSTI

AV–03a SDK PŘÍČKA TL.150mm, OBOUSTRANNÁ IMPREGNACE
NA KOSTRUKCI KOVOVÉ CW100, OPLÁŠTĚNÁ Z KAŽDÉ STRANY 2x RBI (H2) 12,5mm
S MINERÁLNÍ IZOLACÍ TL. 100mm S MIN. OBJEM. HMOT. 15kg/m³
BEZ POŽÁRNÍ ODOLNOSTI

AV–03b SDK PŘÍČKA TL.150mm, JEDNOSTRANNÁ IMPREGNACE
NA KOSTRUKCI KOVOVÉ CW100, OPLÁŠTĚNÁ Z JEDNÉ STRANY 2x RB(A) 12,5mm A Z DRUHÉ STRANY 2x RBI (H2) 12,5mm
S MINERÁLNÍ IZOLACÍ TL. 100mm S MIN. OBJEM. HMOT. 15kg/m³
BEZ POŽÁRNÍ ODOLNOSTI

AV–04 SDK PŘÍČKA TL.150mm
NA KOSTRUKCI KOVOVÉ CW100, OPLÁŠTĚNÁ Z KAŽDÉ STRANY 2x RB(A) 12,5mm
S MINERÁLNÍ IZOLACÍ TL. 100mm S MIN. OBJEM. HMOT. 15kg/m³
POŽÁRNÍ ODOLNOST REI 60/DP1

AV–05 SDK STĚNA ŠACHTY TL.75mm
NA KOSTRUKCI KOVOVÉ 2x CW50, OPLÁŠTĚNÁ 2x RB(A) 12,5mm
S MINERÁLNÍ IZOLACÍ TL. 50mm S MIN. OBJEM. HMOT. 15kg/m³
BEZ POŽÁRNÍ ODOLNOSTI

AV–06 PŘEDSAZENÁ STĚNA VOLNĚ STOJÍCÍ TL.65mm
NA KOSTRUKCI KOVOVÉ 2x CW50, OPLÁŠTĚNÁ OSB DESKAMI
BEZ POŽÁRNÍ ODOLNOSTI

AV–06a SDK PŘEDSAZENÁ STĚNA VOLNĚ STOJÍCÍ TL.75mm, JEDNOSTRANNÁ IMPREGNACE
NA KOSTRUKCI KOVOVÉ 2x CW50, OPLÁŠTĚNÁ 2x RBI (H2) 12,5mm
BEZ POŽÁRNÍ ODOLNOSTI

AV–07 SDK STĚNA ŠACHTY TL.80mm
NA KOSTRUKCI KOVOVÉ 2x CW50, OPLÁŠTĚNÁ 2x RF(DF) 15mm
S MINERÁLNÍ IZOLACÍ TL. 50mm S MIN. OBJEM. HMOT. 45kg/m³
POŽÁRNÍ ODOLNOST EI 60/DP1

AV–08 SDK INSTALAČNÍ PŘÍČKA TL.>155mm
NA DVOJITÉ KOSTRUKCI KOVOVÉ CW50+50, OPLÁŠTĚNÁ Z KAŽDÉ STRANY 2x RBI (H2) 12,5mm
S MINERÁLNÍ IZOLACÍ TL. 50mm S MIN. OBJEM. HMOT. 15kg/m³

AV–09 SDK AKUSTICKÁ PŘÍČKA W145 KNAUF DIVA, DVOJITÁ KONSTRUKCE, TROJITĚ OPLÁŠTĚNÁ, CELKOVÁ TL. 275mm
NA KOSTRUKCI KOVOVÉ 2x MW75, OPLÁŠTĚNÁ Z KAŽDÉ STRANY 3x KNAUF PIANO 12,5mm, S MINERÁLNÍ IZOLACÍ TL. 200mm DLE STANDARDU KNAUF
POŽÁRNÍ ODOLNOST EI 60/DP1

AV–09a SDK PŘÍČKA TL. 155mm
NA DVOJITÉ KONSTRUKCI KOVOVÉ CW50+50, OPLÁŠTĚNÁ Z KAŽDÉ STRANY 2x RB(A) 12,5mm, S MINERÁLNÍ IZOLACÍ TL. 2x 50mm S MIN. OBJEM. HMOT. 15kg/m³
BEZ POŽÁRNÍ ODOLNOSTI

AVAST – PŘÍČKY PROSKLENÉ:

AV–11 PROSKLENÁ PŘÍČKA JEDNODUCHÁ BEZRÁMOVÁ
SKLO ESG 55.2 S AKUSTICKOU FOLIÍ (STRATOFONE)
BEZ POŽÁRNÍ ODOLNOSTI

AV–12 PROSKLENÁ PŘÍČKA DVOJITÁ BEZRÁMOVÁ
NA SRAZ, SPOJ 3M PÁSKA, VÝPLŇ SKLO 2x12mm, DVEŘE PLNÉ NA VÝŠKU 2600,
BEZ POŽÁRNÍ ODOLNOSTI

AV–13 POŽÁRNÍ PŘEDĚL – PROSKLENÁ PŘÍČKA VČETNĚ DVEŘÍ DLE STANDARTU BUDOVY,
POŽÁRNÍ ODOLNOST EI 60DP1

AVAST – PŘÍČKY ZDĚNÉ:

AV–21 PŘÍČKA ZDĚNÁ TL. 150mm
POROTHERM 11,5 P+D, VČETNĚ PŘEKLADŮ NAD OTVORY A OMÍTEK

AV–22 PŘÍČKA ZDĚNÁ TL. 100mm
POROTHERM 8 P+D, VČETNĚ PŘEKLADŮ NAD OTVORY A OMÍTEK

LEGENDA:

- SLOUPY ŽB (DLE SO–201.2)
- STĚNY ŽB (DLE SO–201.2)
- STĚNY SDK* VČ. MIN. IZOLACE DLE POŽÁR. RESP. AKUST. POŽADAVKŮ
  - A1 – ŠACHTOVÁ STĚNA TL. 80 MM; 2xR CW 50 VZÁJEMNĚ PROŠROUBOVANÉ; 2x15 RED JEDNOSTRANNĚ PO 60 DP1
  - A2 – STĚNA TL. 100 MM, 1xCW 75; 1xRB 12,5 OBOUSTRANNĚ
  - A3 – STĚNA TL.100MM, 1xCW 50, 2xRB 12,5 OBOUSTRANNĚ, PO 60 DP1
  - A4 – STĚNA TL. 125, 1xCW 75; 2xRB 12,5 OBOUSTRANNĚ; PO 60 DP1
  - A5 – STĚNA TL. 155 MM, 2xCW 50; 2xRF 12,5 OBOUSTRANNĚ; PO 90 DP1; VE VÝKRESU KOTOVÁNO 150 MM
  - A6 – STĚNA TL. 155 MM, 2xCW 50; 2xRB 12,5 OBOUSTRANNĚ; PO 60 DP1; VE VÝKRESU KOTOVÁNO 150 MM
  - A7 – ŠACHTOVÁ STĚNA TL. 95 MM, 2xR CW 50 VZÁJEMNĚ PROŠROUBOVANÉ; 3x15 RED JEDNOSTRANNĚ PO 90 DP1
  - A9 – STĚNA TL. 150 MM, 1xCW 100; 2xRB 12,5 OBOUSTRANNĚ, PO 60 DP1
  - A10 – STĚNA TL. 100 MM, 1xCW 50; 2xRF 12,5 OBOUSTRANĚ, PO 90 DP1
- STĚNY SUTERÉNŮ ZDĚNÉ Z BETONOVÝCH TVAROVEK VČETNĚ MALTY A MALBY (BÍLÁ)
  - PODZEMNÍ PODLAŽÍ–B1 – ZDĚNÁ STĚNA TL. 150 MM, BETONOVÉ SKOŘEPINOVÉ TVÁRNICE (SKLADEBNÝ ROZMĚR 500x150x200mm) NA MVC; POŽADOVANÁ PO MIN. REI 90 DP1
  - PODZEMNÍ PODLAŽÍ–B2 – ZDĚNÁ STĚNA TL. 200 MM, BETONOVÉ SKOŘEPINOVÉ TVÁRNICE (SKLADEBNÝ ROZMĚR 500x200x200mm) NA MVC; POŽADOVANÁ PO MIN. REI 90 DP1
  - NADPRAŽÍ OTVORŮ VE STĚNÁCH B1 A B2 PROVÉST ZE SYSTÉMOVÝCH VĚNCOVÝCH TVÁRNIC ARMOVANÝCH A PROBETONOVANÝCH DLE TECHNOLOGICKÉHO LISTU VÝROBCE
- STĚNY Z BETONOVÝCH TVAROVEK VČ. BETONOVÉ ZÁLIVKY, VÝZTUŽE
  - CS1 – STĚNA TL. 180 MM; BET. TVAROVKA 155 MM + JÁDROVÁ A VNĚJŠÍ OMÍTKA
  - CS2 – STĚNA TL. 200 MM; BET. TVAROVKA 190 MM + MALBA (BÍLÁ)
- STĚNY NADZEMNÍCH PODLAŽÍ ZDĚNÉ Z KERAMICKÝCH TVAROVEK VČ. JÁDROVÝCH A VNĚJŠÍCH ŠTUKOVÝCH OMÍTEK DLE POŽÁR. RESP. AKUST. POŽADAVKŮ
  - NADZEMNÍ PODLAŽÍ–B5 – STĚNA TL. 150 MM, POROTHERM 11,5 P+D; PO EI 120 DP1; NA M5
  - NADZEMNÍ PODLAŽÍ–B6 – STĚNA TL. 200 MM, POROTHERM 17,5 P+D; PO REI 120 DP1; NA M5
  - NADZEMNÍ PODLAŽÍ–B3 – STĚNA TL. 220 MM, POROTHERM 19 AKU P+D; PO REI 120 DP1; NA M5
  - NADZEMNÍ PODLAŽÍ–B4 – STĚNA TL. 300 MM, POROTHERM 300 P+D; NA M5
- STĚNY PROSKLENÉ; JEDNÁ SE O SYSTÉMOVÉ PŘÍČKY S POŽADOVANÝMI POŽÁRNÍMI A ZVUKOIZOLAČNÍMI VLASTNOSTMI
  - G1 – SYSTÉMOVÉ PROSKLENÉ PŘÍČKY S PO EI 60 DP1
  - G2 – SYSTÉMOVÉ PROSKLENÉ PŘÍČKY
- OBVODOVÝ PLÁŠŤ (PODROBNĚ ŘEŠENO V SO–201.1.2)
- OBKLAD DLE AK
- ŠACHTA V ŘEZU
- ŠACHTA NAD ROVINOU ŘEZU

POZN. OZNAČENÍ:

L – OZNAČENÍ VÝTAHŮ
W – OZNAČENÍ ŠACHET
IJ – OZNAČENÍ INSTALAČNÍCH JADER

K – PRVKY KLEMPÍŘSKÉ
T – PRVKY TRUHLÁŘSKÉ
Z – PRVKY ZÁMEČNICKÉ

±0,000=265,300 Bpv

STAVEBNÍK
IMMORENT Jilská s.r.o.
Budějovická 1518/13A; CZ-140 00, Praha 4, www.immorent.cz

HLAVNÍ PROJEKTANT
FABIONN, s.r.o.
Jirsíkova 2, 186 00 Praha 8

ARCHITEKT
ATELIER KRÁTKÝ
Ing.arch. Vladimír Krátký
Pučova 13
150 00 PRAHA 5

GENERÁLNÍ DODAVATEL
STRABAG
Na Bělidle 198/21CZ-150 00 Praha 5

PROJEKTANT PROFESE

STUPEŇ PD: DOKUMENTACE SKUTEČNÉHO PROVEDENÍ STAVBY

STAVBA: ADMIN. CENTRUM PANKRÁC

SO/IO/PS: SO 201 - BUDOVA ADMIN. CENTRA

ČÁST SO/IO/PS: .1.1 - STAVEBNĚ ARCHITEKTONICKÉ ŘEŠENÍ

NÁZEV PŘÍLOHY: AVAST - PŮDORYS 11.NP - 10.PATRO

ZODP. PROJEKTANT:	ING. MAREK VÁVRA			PARÉ:
VYPRACOVAL:	ING. VĚRA KRČOVÁ			
KONTROLOVAL:	ING. MAREK VÁVRA			DATUM VYDÁNÍ:
MĚŘÍTKO: 1:100	Č. ZAKÁZKY: 505/9–60			01/2016
SPOLEČ.	ČÁST	SO/IO/PS	ČÁST	PŘÍLOHA / REV.
FAB	D	SO-201	.1.1	18a / B