LEGENDA MÍSTNOSTÍ

ČÍM	UČEL MÍSTNOSTI	PLOCHA M2	PODLAHA	POVRCH STĚN	STROP	POZNÁMKA
12.01	CHODBA	10,0	P9+P25	MALBA	SDK (PROTIPOŽ.)	CHUČ "C"
12.02	CHODBA	57,5	P1, KOBEREC	OBKLAD TR. PLECH, NÁTĚR	SDK	
12.03	KANCELÁŘ	552,2	P1, KOBEREC	OBKLAD TR. PLECH, NÁTĚR	PODHLED KAZETOVÝ + BANDRASTRY, SDK	
12.03–PR	KANCELÁŘ–TISK	1,3	P1, POLYURETAN. STĚRKA	OBKLAD FILC	SDK + FILC	
12.03a	ZASEDACÍ MÍSTNOST	20,5	P1, POLYURETAN. STĚRKA	OBKLAD FILC, MALBA	SDK + FILC	
12.03b	NEFORMÁLNÍ SETKÁNÍ	21,3	P1, POLYURETAN. STĚRKA	OBKLAD FILC, MALBA	SDK + FILC	
12.03c	ZASEDACÍ MÍSTNOST	99,5	P1, POLYURETAN. STĚRKA	OBKLAD TR. PLECH, NÁTĚR	SDK	
12.03d	SKLAD	2,2	P1, POLYURETAN. STĚRKA	MALBA	SDK	
12.03e	ZASEDACÍ MÍSTNOST	19,0	P1, KOBEREC	OBKLAD FILC, MALBA	PODHLED KAZETOVÝ + BANDRASTRY, SDK	
12.03f	ZASEDACÍ MÍSTNOST	19,2	P1, KOBEREC	OBKLAD FILC, MALBA	PODHLED KAZETOVÝ + BANDRASTRY, SDK	
12.03g	ZASEDACÍ MÍSTNOST	17,0	P1, KOBEREC	OBKLAD FILC	PODHLED KAZETOVÝ + BANDRASTRY, SDK	
12.03h	ZASEDACÍ MÍSTNOST	17,0	P1, KOBEREC	OBKLAD FILC, MALBA	PODHLED KAZETOVÝ + BANDRASTRY, SDK	
12.03i	ZASEDACÍ MÍSTNOST	17,4	P1, KOBEREC	OBKLAD FILC, MALBA	PODHLED KAZETOVÝ + BANDRASTRY, SDK	
12.03j	ZASEDACÍ MÍSTNOST	17,2	P1, KOBEREC	OBKLAD FILC	PODHLED KAZETOVÝ + BANDRASTRY, SDK	
12.03k	TISK	5,4	P1, KOBEREC	MALBA	SDK	
12.03l	ARCHIV	7,0	P1, KOBEREC	MALBA	SDK	
12.03m	ZASEDACÍ MÍSTNOST	8,2	P1, POLYURETAN. STĚRKA	OBKLAD FILC	SDK + FILC	
12.03–TER	TERASA	50,0		–	–	
12.04	WC INVALIDA	3,8	P2, KER. DLAŽBA	KER. OBKLAD	SDK (DO VLHKA)	
12.05	ROZVADĚČ	6,2	P1, PVC	MALBA	SDK (PROTIPOŽ.)	
12.06	WC ŽENY	11,7	P2, KER. DLAŽBA	KER. OBKLAD	SDK (DO VLHKA)	
12.07	ÚKLID	4,8	P2, KER. DLAŽBA	KER. OBKLAD	SDK (DO VLHKA)	
12.08	PŘEDSÍŇKA WC MUŽŮ	6,3	P2, KER. DLAŽBA	KER. OBKLAD	SDK (DO VLHKA)	
12.09	WC MUŽŮ	10,6	P2, KER. DLAŽBA	KER. OBKLAD	SDK (DO VLHKA)	
12.10a	NEFORMÁLNÍ SETKÁNÍ SWITCH ROOM	8,9	P1, POLYURETAN. STĚRKA	OBKLAD FILC	SDK + FILC	
12.10b		6,0	P1, PVC	MALBA	SDK (PROTIPOŽ.)	
12.16a	RELAXAČNÍ ZÓNA + SCHODIŠTĚ	142,2	P1, KOBEREC SCHODIŠTĚ DUBOVÁ PODL.	OBKLAD TR. PLECH, OBKLAD LAODEEL, NÁTĚR	PODHLED KAZETOVÝ + BANDRASTRY	
12.16d	ZASEDACÍ MÍSTNOST	12,6	P1, POLYURETAN. STĚRKA	OBKLAD FILC	SDK + FILC	
12.16e	TELEF. BOX	3,9	P1, POLYURETAN. STĚRKA	OBKLAD FILC	SDK + FILC	
12.16f	TELEF. BOX	3,9	P1, POLYURETAN. STĚRKA	OBKLAD FILC	SDK + FILC	
12.17	ROZVADĚČ	3,6	P1, PVC	MALBA	MALBA	
12.23	CHODBA	18,4	P1, KOBEREC	MALBA	SDK	
12.24	WC INVALIDA	4,1	P2, KER. DLAŽBA	KER. OBKLAD	SDK (DO VLHKA)	
12.25	CHODBA	9,5	P1, KOBEREC	MALBA	SDK	
12.26	WC ŽENY	10,8	P2, KER. DLAŽBA	KER. OBKLAD	SDK (DO VLHKA)	
12.27	ÚKLID	4,5	P2, KER. DLAŽBA	KER. OBKLAD	SDK (DO VLHKA)	
12.28	PŘEDSÍŇKA WC MUŽŮ	5,6	P2, KER. DLAŽBA	KER. OBKLAD	SDK (DO VLHKA)	
12.29	WC MUŽŮ	9,2	P2, KER. DLAŽBA	KER. OBKLAD	SDK (DO VLHKA)	
12.36	ROZVADĚČ	2,7	PVC	MALBA	MALBA	
12.37	KANCELÁŘ	755,6	P1, KOBEREC	OBKLAD TR. PLECH, OBKLAD TAHOKOV, NÁTĚR	PODHLED KAZETOVÝ + BANDRASTRY, SDK	
12.37–PR	KANCELÁŘ–TISK	1,0	P1, POLYURETAN. STĚRKA	OBKLAD FILC	SDK + FILC	
12.37–ODP	KANCELÁŘ–ODPAD	1,0	P1, POLYURETAN. STĚRKA	OBKLAD FILC	SDK + FILC	
11.37a	TELEF. BOX	4,0	P1, POLYURETAN. STĚRKA	OBKLAD FILC	SDK + FILC	
11.37b	TELEF. BOX	4,0	P1, POLYURETAN. STĚRKA	OBKLAD FILC	SDK + FILC	
12.37c	ZASEDACÍ MÍSTNOST	25,1	P1, KOBEREC	MALBA	PODHLED KAZETOVÝ + BANDRASTRY, SDK	
12.66	CHODBA	10,2	P1, KOBEREC	MALBA	SDK	
12.67	PŘEDSÍŇKA WC MUŽŮ	4,1	P2, KER. DLAŽBA	KER. OBKLAD	SDK (DO VLHKA)	
12.68	WC MUŽŮ	9,3	P2, KER. DLAŽBA	KER. OBKLAD	SDK (DO VLHKA)	
12.69	ÚKLID	4,4	P2, KER. DLAŽBA	KER. OBKLAD	SDK (DO VLHKA)	
12.70	WC ŽENY	9,4	P2, KER. DLAŽBA	KER. OBKLAD	SDK (DO VLHKA)	
12.71	WC INVALIDA	3,9	P2, KER. DLAŽBA	KER. OBKLAD	SDK (DO VLHKA)	
12.5A	SCHODIŠTĚ	30,6	P9, P10, P22, P25	MALBA	MALBA	CHUČ "C"
12.5B	SCHODIŠTĚ	27,9	P9, P10, P22, P25	MALBA	MALBA	CHUČ "B"
12.5D	SCHODIŠTĚ	28,5	P9, P10, P22, P25	MALBA	MALBA	CHUČ "B"
L1	VÝTAH					
L2	VÝTAH					
L3	VÝTAH					
L5	VÝTAH					
L6	VÝTAH					
L7	VÝTAH					
L9	VÝTAH					
L9	VÝTAH					
L10	VÝTAH					
W1	INSTALAČNÍ ŠACHTA					
W2	INSTALAČNÍ ŠACHTA					
W3	INSTALAČNÍ ŠACHTA					
W4	INSTALAČNÍ ŠACHTA					
W5	INSTALAČNÍ ŠACHTA					
W6	INSTALAČNÍ ŠACHTA					
W9	INSTALAČNÍ ŠACHTA					
W10	INSTALAČNÍ ŠACHTA					
W11	INSTALAČNÍ ŠACHTA					
W15	INSTALAČNÍ ŠACHTA					
W16	INSTALAČNÍ ŠACHTA					
W17	INSTALAČNÍ ŠACHTA					
U1	INSTALAČNÍ JÁDRO					
U2	INSTALAČNÍ JÁDRO					
U3	INSTALAČNÍ JÁDRO					
U4	INSTALAČNÍ JÁDRO					

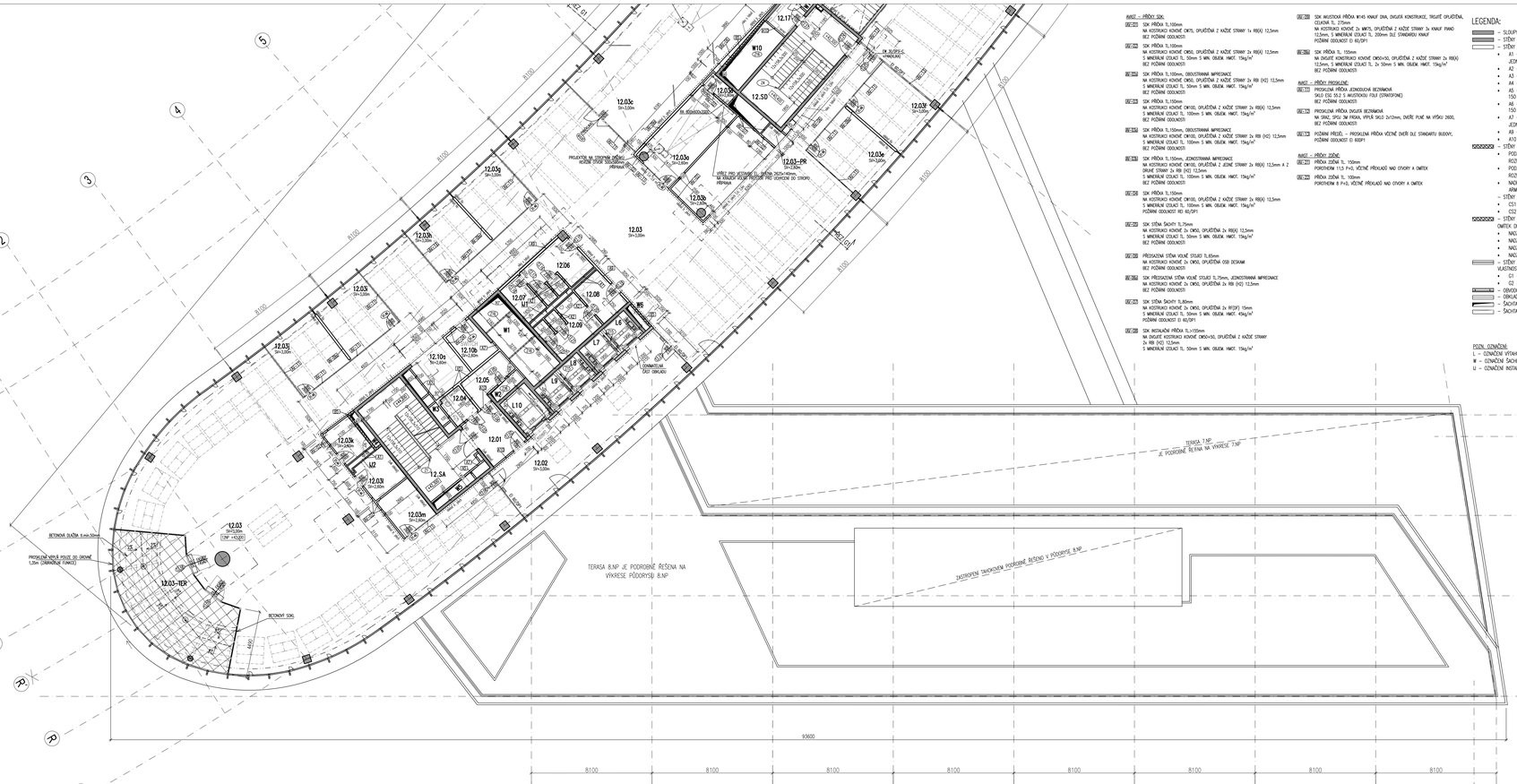

AVAST – PŘÍDOV SDK

EW 01 SDK PŘÍČKA TL.100mm
NA KOSTRAOJ KOVOVÉ CW50, OPLAŠTĚNÁ Z KAŽDÉ STRANY 1x RBI(H) 12,5mm
S MINERÁLNÍ IZOLACÍ TL. 50mm S MIN. OBJEM HMOT. 15kg/m³
BEZ POŽÁRNÍ ODOLNOSTI

EW 02 SDK PŘÍČKA TL.100mm
NA KOSTRAOJ KOVOVÉ CW50, OPLAŠTĚNÁ Z KAŽDÉ STRANY 2x RBI(H) 12,5mm
S MINERÁLNÍ IZOLACÍ TL. 50mm S MIN. OBJEM HMOT. 15kg/m³
BEZ POŽÁRNÍ ODOLNOSTI

EW 03 SDK PŘÍČKA TL.100mm, ODBOUSTRANNĚ IMPREGNACE
NA KOSTRAOJ KOVOVÉ CW50, OPLAŠTĚNÁ Z KAŽDÉ STRANY 2x RBI (H2) 12,5mm
S MINERÁLNÍ IZOLACÍ TL. 50mm S MIN. OBJEM HMOT. 15kg/m³
BEZ POŽÁRNÍ ODOLNOSTI

EW 04 SDK PŘÍČKA TL.150mm
NA KOSTRAOJ KOVOVÉ CW100, OPLAŠTĚNÁ Z KAŽDÉ STRANY 2x RBI(A) 12,5mm
S MINERÁLNÍ IZOLACÍ TL. 100mm S MIN. OBJEM HMOT. 15kg/m³
BEZ POŽÁRNÍ ODOLNOSTI

EW 05 SDK PŘÍČKA TL.150mm, ODBOUSTRANNĚ IMPREGNACE
NA KOSTRAOJ KOVOVÉ CW100, OPLAŠTĚNÁ Z KAŽDÉ STRANY 2x RBI (H2) 12,5mm
S MINERÁLNÍ IZOLACÍ TL. 100mm S MIN. OBJEM HMOT. 15kg/m³
BEZ POŽÁRNÍ ODOLNOSTI

EW 06 SDK PŘÍČKA TL.150mm, JEDNOSTRANNĚ IMPREGNACE
NA KOSTRAOJ KOVOVÉ CW100, OPLAŠTĚNÁ Z JEDNÉ STRANY 2x RBI(A) 12,5mm A Z DRUHÉ STRANY 2x RBI (H2) 12,5mm
S MINERÁLNÍ IZOLACÍ TL. 100mm S MIN. OBJEM HMOT. 15kg/m³
BEZ POŽÁRNÍ ODOLNOSTI

EW 07 SDK PŘÍČKA TL.150mm
NA KOSTRAOJ KOVOVÉ CW100, OPLAŠTĚNÁ Z KAŽDÉ STRANY 2x RBI(A) 12,5mm
S MINERÁLNÍ IZOLACÍ TL. 100mm S MIN. OBJEM HMOT. 15kg/m³
POŽÁRNÍ ODOLNOST REI 60/DP1

EW 08 SDK STĚNA ŠACHTY TL.75mm
NA KOSTRAOJ KOVOVÉ 2x CW50, OPLAŠTĚNÁ 2x RBI(A) 12,5mm
S MINERÁLNÍ IZOLACÍ TL. 50mm S MIN. OBJEM HMOT. 15kg/m³
BEZ POŽÁRNÍ ODOLNOSTI

EW 09 PŘEDSTAVNÁ STĚNA VOLNÉ STOJÍCÍ TL.85mm
NA KOSTRAOJ KOVOVÉ 2x CW50, OPLAŠTĚNÁ OSB DESKAMI
BEZ POŽÁRNÍ ODOLNOSTI

EW 10 SDK PŘEDSTAVNÁ STĚNA VOLNÉ STOJÍCÍ TL.75mm, JEDNOSTRANNÁ IMPREGNACE
NA KOSTRAOJ KOVOVÉ 2x CW50, OPLAŠTĚNÁ 2x RBI (H2) 12,5mm
BEZ POŽÁRNÍ ODOLNOSTI

EW 03 SDK STĚNA ŠACHTY TL.80mm
NA KOSTRAOJ KOVOVÉ 2x CW50, OPLAŠTĚNÁ 2x RF(F) 15mm
S MINERÁLNÍ IZOLACÍ TL. 50mm S MIN. OBJEM HMOT. 45kg/m³
POŽÁRNÍ ODOLNOST EI 60/DP1

EW 08 SDK INSTALAČNÍ PŘÍČKA TL.210mm
NA DVOJITÉ KOSTRAOJ KOVOVÉ CW50+50, OPLAŠTĚNÁ Z KAŽDÉ STRANY
2x RBI (H2) 12,5mm
S MINERÁLNÍ IZOLACÍ TL. 50mm S MIN. OBJEM HMOT. 15kg/m³

EW 08 SDK MOSTOVÁ PŘÍČKA W145 KNAUF ZWA, DVOJITÁ KONSTRUKCE, TRIJITÉ OPLAŠTĚNÁ, CELKOVÁ TL. 275mm
NA KOSTRAOJ KOVOVÉ 2x W475, OPLAŠTĚNÁ Z KAŽDÉ STRANY 3x KNAUF FIANO 12,5mm, S MINERÁLNÍ IZOLACÍ TL. 200mm DLE STANDARDU KNAUF
POŽÁRNÍ ODOLNOST EI 60/DP1

EW 06 SDK PŘÍČKA TL. 155mm
NA DVOJITÉ KOSTRAOJ KOVOVÉ CW50+50, OPLAŠTĚNÁ Z KAŽDÉ STRANY 2x RBI(A)
12,5mm, S MINERÁLNÍ IZOLACÍ TL. 2x 50mm S MIN. OBJEM HMOT. 15kg/m³
BEZ POŽÁRNÍ ODOLNOSTI

AVAST – PŘÍDOV PROSKLENÉ

WE 01 PROSKLENÁ PŘÍČKA JEDNOKŘÍDLÝ BEZRÁMOVÁ
SKLO ESG 10.0 S ANTISTRIOJ FOLIÍ (STRATIFONE)
BEZ POŽÁRNÍ ODOLNOSTI

WE 02 PROSKLENÁ PŘÍČKA DVOJITÁ BEZRÁMOVÁ
NA SRAZ, SPÁ SE PŘÍDA, VÝPLŇ SKLO 2x12mm, OMÉŘE PLNÉ NA VÝŠKU 2600,
BEZ POŽÁRNÍ ODOLNOSTI

WE 03 POŽÁRNÍ PŘÍDĚL – PROSKLENÁ PŘÍČKA VČETNĚ DVEŘÍ DLE STANDARTU BUDOVY,
POŽÁRNÍ ODOLNOST EI 30/DP1

AVAST – PŘÍDOV ZDĚNÉ

PW 01 PŘÍČKA ZDĚNÁ TL. 150mm
PORIOTHERM 11,5 P+D, VČETNĚ PŘEKLADŮ NAD OTVORY A OMÍTEK

PW 02 PŘÍČKA ZDĚNÁ TL. 100mm
PORIOTHERM 8 P+D, VČETNĚ PŘEKLADŮ NAD OTVORY A OMÍTEK

POZN. OZNAČENÍ
L – OZNAČENÍ VÝTAHŮ
W – OZNAČENÍ ŠACHET
U – OZNAČENÍ INSTALAČNÍCH JÁDER

K – PRVKY KLEMPÍŘSKÉ
T – PRVKY TRUHLÁŘSKÉ
Z – PRVKY ZÁMEČNICKÉ

LEGENDA:
– SLOUPY ŽB (DLE SO–201.2)
– STĚNY ŽB (DLE SO–201.2)
– STĚNY SDK* VČ. MIN. IZOLACE (LE POŽÁR. RESP. AKUST. POŽADAVKŮ)
- A1 – ŠACHOVÁ STĚNA TL. 80 MM; 2xR CW 50 VZÁJEMNĚ PROŠROUBOVANÉ; 2x15 RED JEDNOSTRANNĚ PO 60 DP1
- A2 – STĚNA TL. 100 MM; 1xCW 75; 1xRB 12,5 OBOUSTRANNĚ
- A3 – STĚNA TL.100MM; 1xCW 50; 2xRB 12,5 OBOUSTRANNĚ; PO 60 DP1
- A4 – STĚNA TL. 125; 1xCW 75; 2xRB 12,5 OBOUSTRANNĚ; PO 60 DP1
- A5 – STĚNA TL. 155 MM; 2xCW 50; 2xRF 12,5 OBOUSTRANNĚ; PO 90 DP1; VE VÝKRESU KOTOVÁNO 150 MM
- A6 – STĚNA TL. 155 MM; 2xCW 50; 2xRB 12,5 OBOUSTRANNĚ; PO 60 DP1; VE VÝKRESU KOTOVÁNO 150 MM
- A7 – ŠACHOVÁ STĚNA TL. 95 MM, 2xR CW 50 VZÁJEMNĚ PROŠROUBOVANÉ; 2x15 RED JEDNOSTRANNĚ PO 90 DP1
- A9 – STĚNA TL. 150 MM; 1xCW 100; 2xRB 12,5 OBOUSTRANNĚ; PO 60 DP1
- A10 – STĚNA TL. 100 MM; 1xCW 50; 2xRF 12,5 OBOUSTRANNĚ; PO 90 DP1
– STĚNY SUTERÉNU ZDĚNÉ Z BETONOVÝCH TVÁROVEK VČETNĚ MALTY A MALBY (BÍLÁ)
- POZIDANÝ PODLAŽ–B1 – ZDĚNÁ STĚNA TL. 150 MM, BETONOVÉ SKOŘÉPOVÉ TVÁRNICE (SKLADEBNÍ ROZMĚR 500x150x200mm) MA MVC; POŽADOVANÁ PO MIN. REI 90 DP1
- POZIDANÝ PODLAŽ–B2 – ZDĚNÁ STĚNA TL. 200 MM, BETONOVÉ SKOŘÉPOVÉ TVÁRNICE (SKLADEBNÍ ROZMĚR 500x250x200mm) MA MVC; POŽADOVANÁ PO MIN. REI 90 DP1
- NAOPHAZÍ OTVORŮ VE STĚNĚCH B1 A B2 PROVEST ZE SYSTÉMOVÝCH KÉNOVÝCH TVÁRNIC ANKANVANÝCH A PROBETONOVANÝCH DLE TECHNOLOGICKÉHO LISTU VÝROBCE
– STĚNY Z BETONOVÝCH TVÁROVEK VČ. BETONOVÉ ZÁLIVKY, VÝZTUŽE
- CS1 – STĚNA TL. 180 MM; BET. TVÁROVKA 155 MM + JÁDROVÁ A VNĚJŠÍ OMÍTKA
- CS2 – STĚNA TL. 200 MM; BET. TVÁROVKA 190 MM + MALBA (BÍLÁ)
– STĚNY NADZEMNÝCH PODLAŽÍ ZDĚNÉ Z KERAMICKÝCH TVÁROVEK VČ. JÁDROVÝCH A VNĚJŠÍCH ŠTUKOVÝCH OMÍTEK DLE POŽÁR. RESP. AKUST. POŽADAVKŮ
- NADZEMNÍ PODLAŽÍ–B5 – STĚNA TL. 150 MM, POROTHERM 11,5 P+D; PO EI 120 DP1; MA MS
- NADZEMNÍ PODLAŽÍ–B6 – STĚNA TL. 200 MM, POROTHERM 17,5 P+D; PO REI 120 DP1; MA MS
- NADZEMNÍ PODLAŽÍ–B3 – STĚNA TL. 220 MM, POROTHERM 19 AKU P+D; PO REI 120 DP1; MA MS
- NADZEMNÍ PODLAŽÍ–B4 – STĚNA TL. 300 MM, POROTHERM 300 P+D; MA MS
– STĚNY PROSKLENÉ, JEDNÁ SE O SYSTÉMOVÉ PŘÍČKY S POŽADOVANÝM POŽÁRNÍM A ZVUKOIZOLAČNÍM VLASTNOSTEM
- C1 – SYSTÉMOVÉ PROSKLENÉ PŘÍČKY S PO EI 60 DP1
- C2 – SYSTÉMOVÉ PROSKLENÉ PŘÍČKY
– OBVODOVÝ PLÁŠŤ (PODROBNĚ ŘEŠENO V SO–201.1.2)
– OBKLAD DLE AK
– ŠACHTA V ŘEZU
– ŠACHTA NAD ROVINOU ŘEZU

±0,000=265,300 Bpv

STAVEBNÍK
IMMORENT Jilská s.r.o.
BUDOVA KOTVICA, Jilská 1, 110 00 Praha 1, NABÍ OPPOSITE 2

HLAVNÍ PROJEKTANT
FABIONN, s.r.o.
Jirsíkova 2, 186 00 Praha 8

ARCHITEKT
Ing.arch. Vladimír Krátký
Pulkrova 17
150 00 Praha 5

GENERÁLNÍ DODAVATEL
STRABAG
na Míčánce 1961/32 130 00 Praha 3

PROJEKTANT PROFESE

STUPEŇ RD: DOKUMENTACE SKUTEČNÉHO PROVEDENÍ STAVBY

STAVBA
ADMIN. CENTRUM PANKRÁC

OBJEKT
SO 201 - BUDOVA ADMIN. CENTRA

ČÁST SOUBORU
.1.1 - STAVEBNĚ ARCHITEKTONICKÉ ŘEŠENÍ

NÁZEV VÝKRESU
AVAST - PŮDORYS 12.NP - 11.PATRO

ZODP. PROJEKTANT:	ING. MAREK VÁVRA	PARÉ:	
VYPRACOVAL:	ING. IVÁN VIŠŇOVÁ		
KONTROLOVAL:	ING. MAREK VÁVRA	DATUM VYDÁNÍ:	
MĚŘÍTKO: 1:100	Č. ZAKÁZKY: 505/9-4D	01/2016	

SPOLUČ.	ČÁST	SEKVENČ.	ZÁŘ	FÁZ	ČÍSLO VÝKR.	REV.
FAB	D	SO-201	.1.1	19a		B