

ŘEZ A - A'

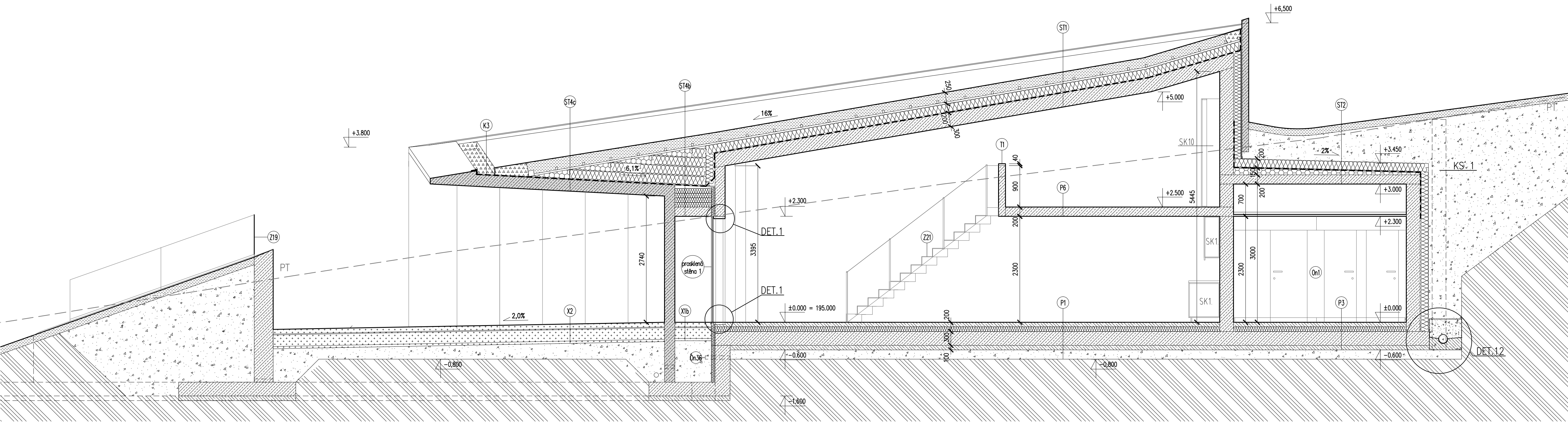

LEGENDA MATERIÁLŮ:

- železobetonové konstrukce
- železobetonové konstrukce-bílé
- prostý beton
- tepelná izolace
- pěstební substrát
- rostlý terén
- hutněný zásyp
- MZK
- ostrohranné kamenivo
- 2xH1, viz. specifikace materiálů

POZNÁMKA:

Hutněné štěrkopískové násypy a podsypy musí být zhutněny na PROCTOR STANDARD 96%

Podrobné řešení konstrukcí - viz. stavebně konstrukční část.

±0,00= 195,00 m.n.m.

INVESTOR: Regionální muzeum v Mikulově, příspěvková organizace Zámek 1, 692 15 Mikulov	ORIGINÁL: OHL ŽS, a.s. Burešova 938/17, 602 00 Brno, Veveří
ARCHEOLOGICKÝ PARK PAVLOV	
STUPEŇ: DOKUMENTACE PRO PROVÁDĚNÍ STAVBY	DATA: 01 / 2015
PROJEKT: ARCHITECTONICKÁ KANCELÁŘ Ing. arch. RADKO KVĚT	Tel./fax: 542 214 168 e-mail: arden@kvetarch.cz

ZPRACOVATEL ČÁSTI: ARCHITECTONICKÁ KANCELÁŘ Ing. arch. RADKO KVĚT Adresa: Opatovská 6, 602 00 Brno Tel./fax: 542 214 168 e-mail: arden@kvetarch.cz web: www.kvetarch.cz IČO: 13676601	ZODPOVĚDNÝ PROJEKTANT: Ing. arch. RADKO KVĚT VYPRACOVAL: Ing. arch. JIŘÍ MARKEVIČ	PŘE
--	--	-------------

OBJEKT: SO 01 - OBJEKT MUZEA	
ČÁST: ARCHITECTONICKO - STAVEBNÍ ČÁST	
VÝKRES: ŘEZ A - A'	MĚŘÍTKO: 1:50 ČÍSLO VÝKRESU: 05

ŘEZ A - A'

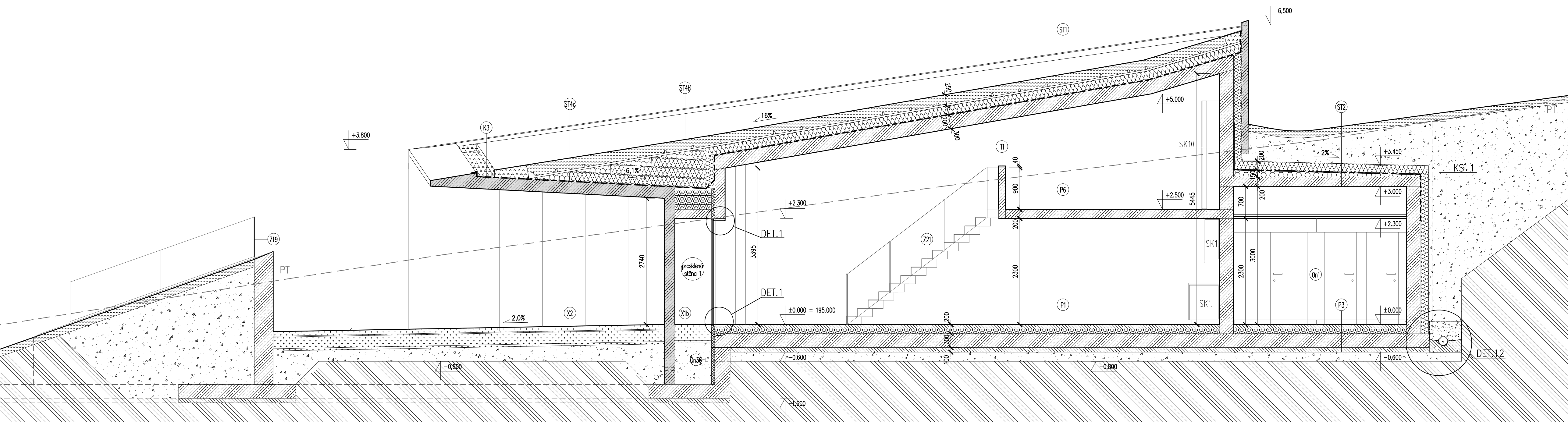

LEGENDA MATERIÁLŮ:

- železobetonové konstrukce
- železobetonové konstrukce-bílé
- prostý beton
- tepelná izolace
- pěstební substrát
- rostlý terén
- hutněný zásyp
- MZK
- ostrohranné kamenivo
- 2xH1, viz. specifikace materiálů

POZNÁMKA:

Hutněné štěrkopískové násypy a podsypy musí být zhutněny na PROCTOR STANDARD 96%

Podrobné řešení konstrukcí - viz. stavebně konstrukční část.

±0,00= 195,00 m.n.m.

INVESTOR: Regionální muzeum v Mikulově, příspěvková organizace Zámek 1, 692 15 Mikulov	ORIGINÁL: OHL ŽS, a.s. Burešova 938/17, 602 00 Brno, Veveří
ARCHEOLOGICKÝ PARK PAVLOV	
STUPEŇ: DOKUMENTACE PRO PROVÁDĚNÍ STAVBY	DATA: 01 / 2015
PROJEKT: ARCHITECTONICKÁ KANCELÁŘ Ing. arch. RADKO KVĚT	Tel./fax: 542 214 168 e-mail: arden@kvetarch.cz

ZPRACOVATEL ČÁSTI: ARCHITECTONICKÁ KANCELÁŘ Ing. arch. RADKO KVĚT Adresa: Opatovská 6, 602 00 Brno Tel./fax: 542 214 168 e-mail: arden@kvetarch.cz web: www.kvetarch.cz IČO: 13676601	ZODPOVĚDNÝ PROJEKTANT: Ing. arch. RADKO KVĚT VYPRACOVAL: Ing. arch. JIŘÍ MARKEVIČ	PŘE
--	--	-------------

OBJEKT: SO 01 - OBJEKT MUZEA	
ČÁST: ARCHITECTONICKO - STAVEBNÍ ČÁST	
VÝKRES: ŘEZ A - A'	MĚŘÍTKO: 1:50 ČÍSLO VÝKRESU: 05