

ŘEZ A-A

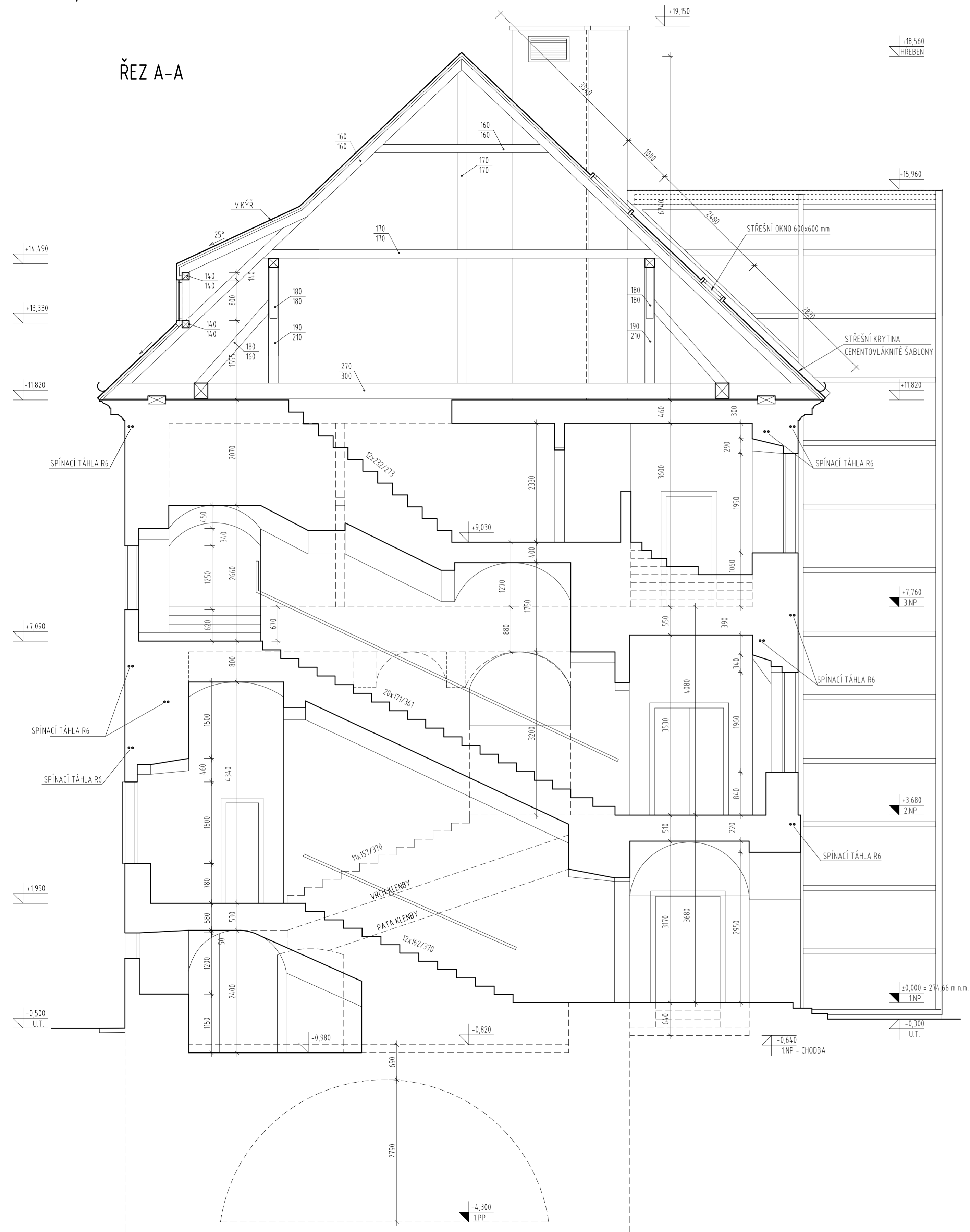

ŘEZ B-B

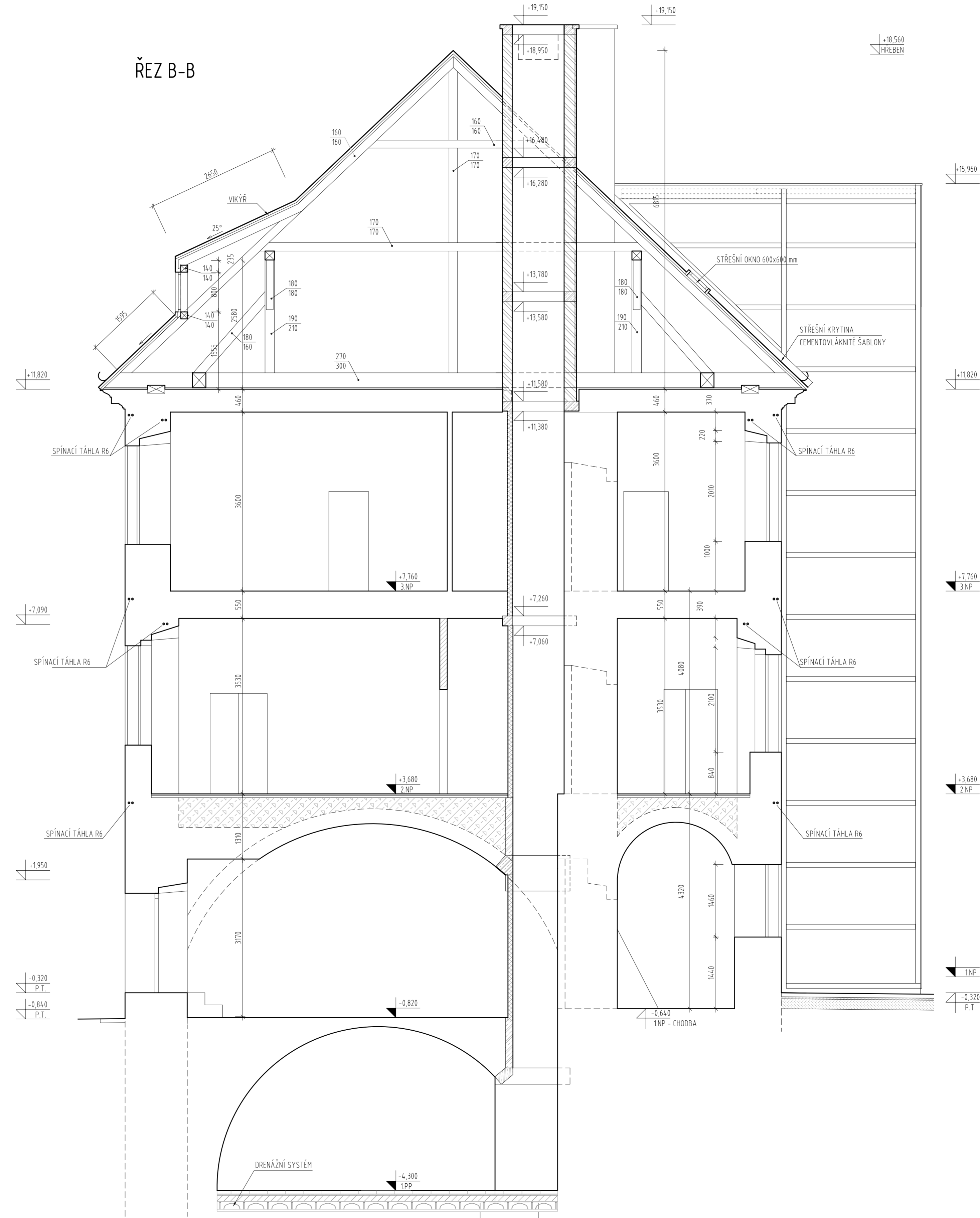

LEGENDA MATERIÁLŮ

- STÁVAJÍCÍ KONSTRUKCE
- ŽELEZOBETON
- KERAMZIT
- PŘÍČKY, PŘÍZDÍVKY, PŘEDSTĚNY - ZDIVO REF. YTONG
- SDK PŘÍČKA

SO 01 (ZÁMEK): ±0,000 = 274,660 m.n.m. Bpv  
SO 02 (STARÁ ŠKOLA): ±0,000 = 275,300 m.n.m. Bpv

|  |  |   |  |  |
|--|--|---|--|--|
| NÁZEV / PROJEKT<br>OBNOVA AREÁLU ZÁMKU SVIJANY, ZÁMEČKÉ KAPLE<br>INSTALACE UNIKÁTNÍ SBÍRKY Z DOBY BRONZOVÉ                                     |  | MÍSTO / VEŘEJNOST<br>PIVOVAR SVIJANY, a.s.<br>443 66, SVIJANY 25  |  | INTERDISCIPLINÁRNÍ / ROZDĚLENÝ TÝM<br>                                       |
| HLAVNÍ PROJEKTANT / GENERAL DESIGNER<br>APRIS s.r.p.s.<br>BARBOŘA 231/26, 102 00, PRAHA 4, ČR<br>TEL: +420 261 740 338, E-MAIL: apris@apris.cz |  | AUTOR / PROJEKTANT / ARCHITECT<br>Ing. arch. M. TYLŠOVÁ<br>Ing. arch. M. VOJTŘEBA<br>Ing. arch. V. TARABA |  |  |
| PROJEKTANT / ČLEN / DESIGNER<br>APRIS s.r.p.s.<br>BARBOŘA 231/26, 102 00, PRAHA 4, ČR<br>TEL: +420 261 740 338, E-MAIL: apris@apris.cz         |  | ČÍSLO PRŮJMU<br>D   |  | PROJEKTANT / ARCHITECT<br>Ing. E. ROUBALOVÁ KLÍMOVÁ<br>Ing. arch. M. TYLŠOVÁ |
| TYP DOKUMENTACE / PRŮJEM<br>NÁZEV VÝKRESU / TITLE<br>DOKUMENTACE SKUTEČNÉHO PROVEDENÍ STAVBY   |  | DOK. ČÍSLO<br>02/2016   |  | ČÍSLO VÝKRESU / DRAWING NUMBER<br>2019060                                    |
| NÁZEV VÝKRESU / TITLE<br>ZÁMEK - ŘEZ A-A, ŘEZ B-B  |  | MĚŘITELNÁ SKALA<br>10xAL  |  | ČÍSLO VÝKRESU / DRAWING NUMBER<br>07   |
| APRIS s.r.p.s.   |  | APRIS s.r.p.s.  |  | APRIS s.r.p.s.   |