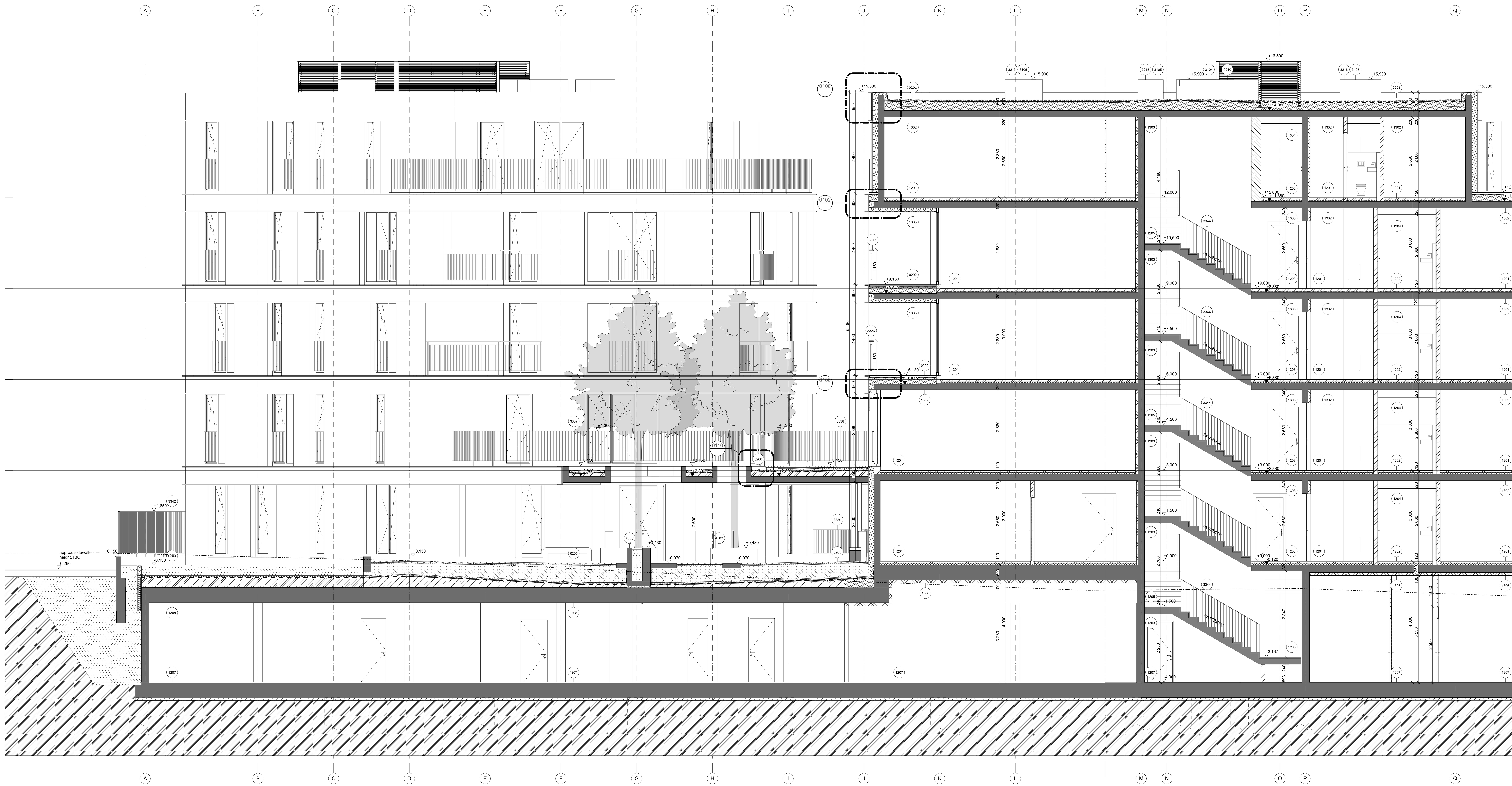

LEGENDA NAVRHOVANÝCH MATERIÁLŮ

ŽELEZOBETONOVÉ KONSTRUKCE MONOLITICKÉ	specifikace dle STAVEBNĚKONSTRUČNÍ čás dokumentace
ŽELEZOBETONOVÉ KONSTRUKCE PREFABRIKOVANÉ	beton s lehčeným kamenivem Liapor
BETON VYZTUŽENÝ	součást interiérových podlah
BETONOVÁ MAZANINA	podkladní beton
LEHČENÝ BETON	beton s lehčeným kamenivem Liapor
ZDĚNÉ VNITŘNÍ DĚLÍCÍ MEZIBYTOVÉ KONSTRUKCE	tvárnice POROTHERM 30 AKU P+D na systémovou maltu
ZDĚNÉ VNITŘNÍ DĚLÍCÍ NENOSNÉ KONSTRUKCE	tvárnice POROTHERM tl. 11,5 P+D na systémovou maltu
PŘIZDÍVKY v.1500 mm	tvárnice pro přesné zdění YTONG, tenkovrstvá zdící malta
PŘIZDÍVKY	tvárnice pro přesné zdění YTONG, tenkovrstvá zdící malta
ZDĚNÉ VNITŘNÍ PŘÍČKY V SUTERÉNECH	betonová tvárnice KB BLOK na systémovou maltu
SÁDROKARTONOVÉ KONSTRUKCE	podhledy
TEPELNÁ IZOLACE	minerální vlna
TEPELNÁ IZOLACE	pěnový polystyren EPS
TEPELNÁ IZOLACE	extrudovany polystyren XPS
KAČÍREK	vymývaný hutněný štěrk
KAČÍREK	říční valouny šedobílé
SUCHÁ VÁPENNÁ MALTA	...
ŠTĚRKODRŤ	...
HUTNĚNÝ PÍSEK	...
ZEMINA NASYPANÁ	...
ROSTLÝ TERÉN	...

LEGENDA POUŽITÝCH ZKRATEK A SYMBOLŮ

0100 stavební detaily
0200 skladba střech
0300 fasády
0400 okna

1100 povrchové úpravy stěn
1200 skladby podlah
1300 povrchové úpravy stropů

2100 dveře
2200 garážová vrata

3100 klempířské výrobky
3200 truhlářské výrobky
3300 zámečnické výrobky

4100 výtahy
4200 rolety
4300 prohluková řešení
4400 revizní otvory
4500 ostatní vybavení

±0,000 VÝŠKA ČISTÉ PODLAHY NOVÉ KONSTRUKCE
-0,120 VÝŠKA HRUBÉ PODLAHY NOVÉ KONSTRUKCE
1201 ZNAČENÍ SKLADEB, VÝROBKŮ

SCHINDLER SEKO ARCHITECTS

POZNÁMKA:

Informace z tohoto dokumentu mohou být použity jen v souvislos s mto projektem. Informace na tomto dokumentu nesmí být svévolně pozměněny, doplněny nebo odstraněny. V případě, že bude potřebné provést jakékoliv změny v tomto dokumentu, jediným autorizovaným subjektem k těmto úkonům je firma Schindler Seko architek s.r.o. Žádné prvky, data ani jiné informace z této dokumentace nesmí být kopírovány, anebo použity pro jiné projekty bez výslovného předešlého souhlasu Schindler Seko architek s.r.o.
Před zahájením prací nutno ověřit veškeré rozměry na stavbě a případné nesrovnalos konzultovat s projektantem. Dokumentace pro provedení stavby nezahrnuje dodavatelskou dílenskou a montážní dokumentaci. Stavební práce budou provedeny dle platných právních předpisů a technických norem.

INDEX:	DATUM:	ZMĚNA:
-	-	-

VÝŠKOVÝ SYSTÉM BALT PO VYROVNÁNÍ, +262,00 m n.m.

OBYTNÝ SOUBOR NA VACKOVĚ

NOVOSTAVBA BYTOVÉHO DOMU

INVESTOR:
Metrostav Vackov a.s.
Zenklova 2245/29, Praha 8, 180 00, Česká republika

GENERÁLNÍ PROJEKTANT:
SchindlerSeko architek s.r.o.
Generála Píky 26, Praha 6, 160 00, Česká republika

RAZÍTKO / PODPIS

ČÍSLO PARÉ

STUPEŇ:
DOKUMENTACE PRO PROVEDENÍ STAVBY

STAVEBNÍ OBJEKT:
SO 2.201 Bytový dům F

ČÁST:
D1.1. AS - ARCHITEKTONICKO STAVEBNÍ

ZPRACOVATEL ČÁSTI:
SchindlerSeko architek s.r.o.
Generála Píky 26, Praha 6, 160 00, Česká republika

ZODPOVĚDNÝ PROJEKTANT:
Ing.arch. Ludvík Seko

ZPRACOVAL:
Ing. Josef Kalčík, Ing.arch. Jiří Prokopec

NÁZEV VÝKRESU:

Řez B-B'

MĚŘÍTKO:	DATUM:	ČÍSLO VÝKRESU:	INDEX:
1:50	26.09.2014	AS5 - 22	-