

Ansicht Süd

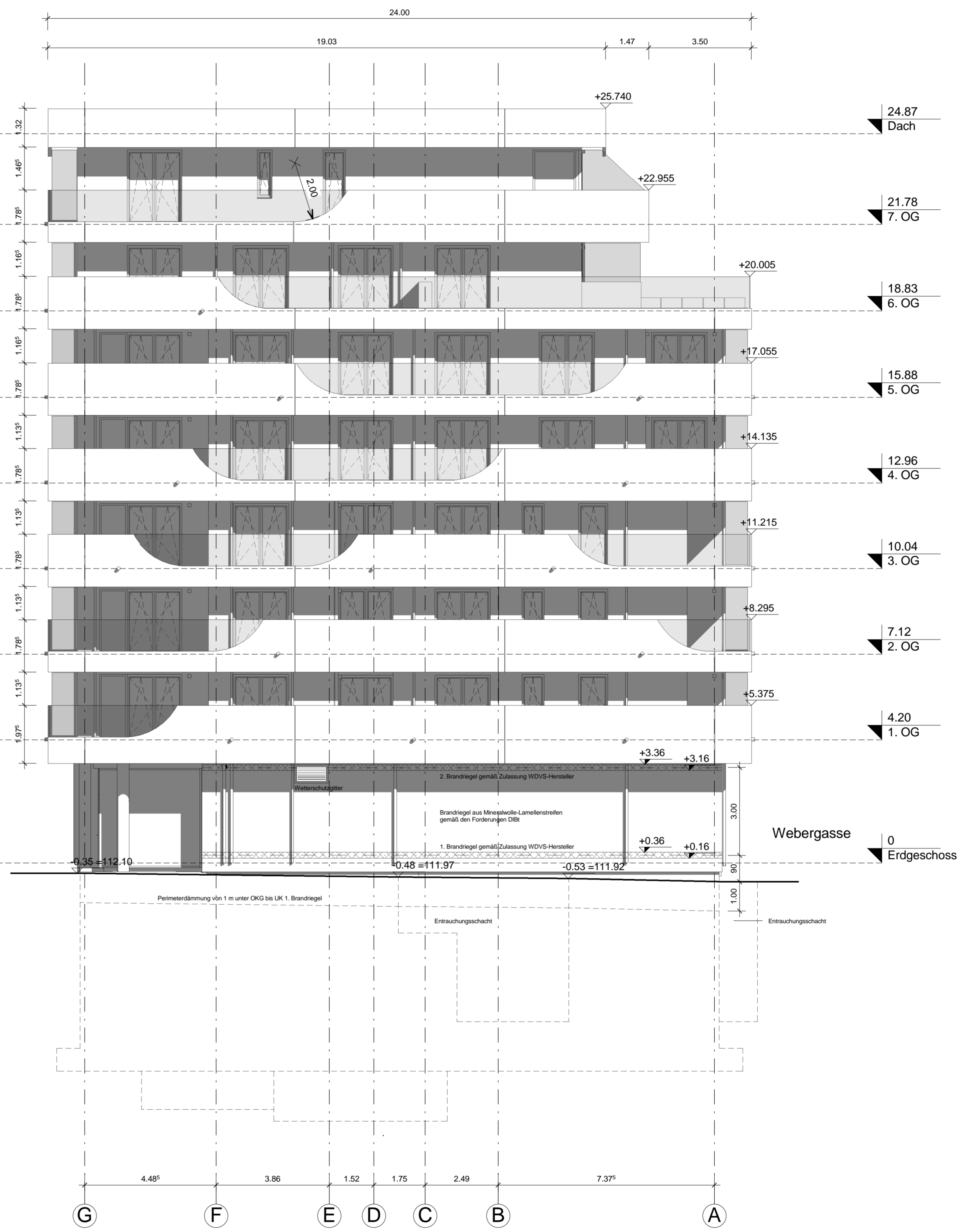

Ansicht West

PLANNUMMER **XA - 5AR - AN 040 - PR**

ÜBERSICHT 

GENERALUNTERNEHMER
PSJ Bau GmbH Rosenstraße 2 10178 Berlin

PLANUNG
iproplan Bernhardtstraße 68
 09126 Chemnitz
 Fon (+49 371) 5 26 50
 Fax (+49 371) 5 26 55 56
 Email info@iproplan.de
 www.iproplan.de

Unterschrift Projektleiter
 1189/594
 Projektnummer
 14132500

Höhenbezug ±0,0 = 112,45m NHN

ÄNDERUNGEN	DATUM	ZEI	DATUM	ZEI	DATUM	ZEI	DATUM	ZEI

GEGENSTAND **Ansicht Süd und West** 1:100 XA_5AR-AN040-PR_ERSATZ F ERSETZT D

BAUVORHABEN
799 DD-Wallstraße I Wohnbebauung Haus Merkur 1
 Antonplatz 1/1a; 01067 Dresden

Baywobau **CTR**
 group a.s.
 Baywobau CTR GmbH & Co. Wallstraße I KG

GEZEICHNET	GEPRÜFT	GENEHMIGT	WEB ARCHIV
DATUM	ZEI	DATUM	ZEI
21.08.15	DP	21.08.15	SDa

Unterschrift Bauherr
 Julius-Otto-Straße 1 • 01219 Dresden • Tel. SA.-Nr.: (0351) 87 60 30

Unterschrift Bauherr
 Unterschrift Bauherr

