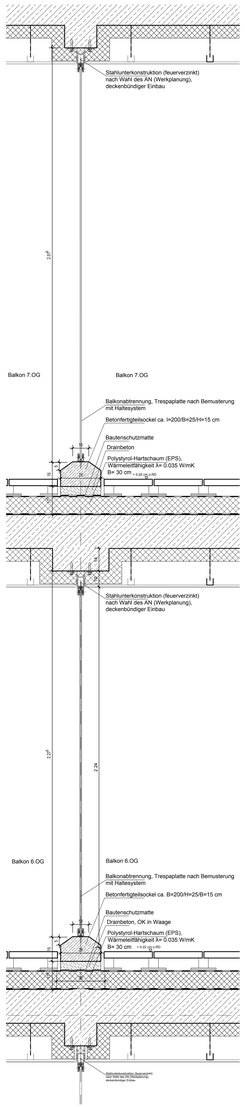

SCHNITT BALKONE 6./7. OG
M 1 : 10

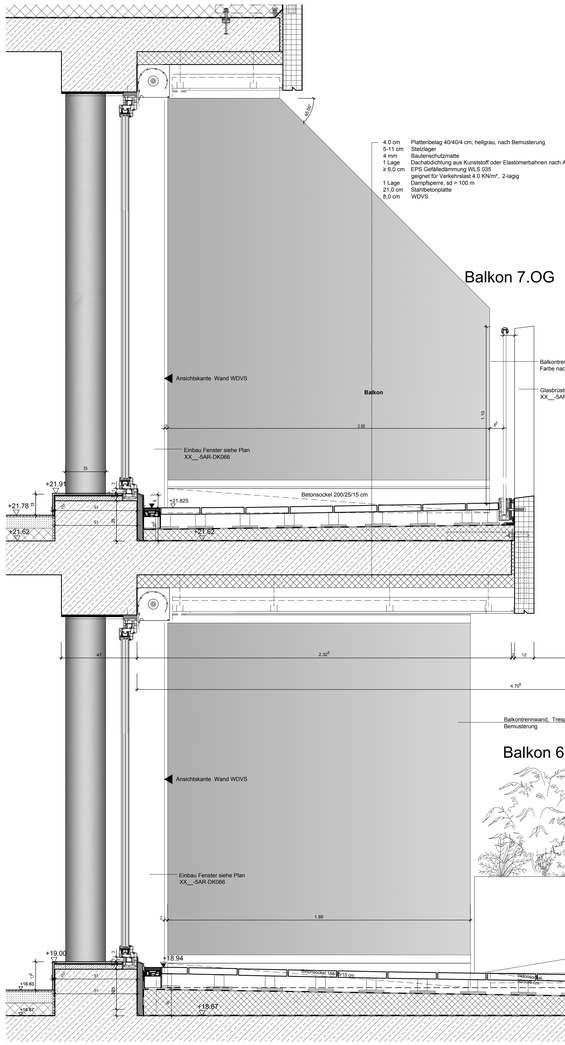

ANSICHT BALKONE 6. / 7.OG M 1 : 10

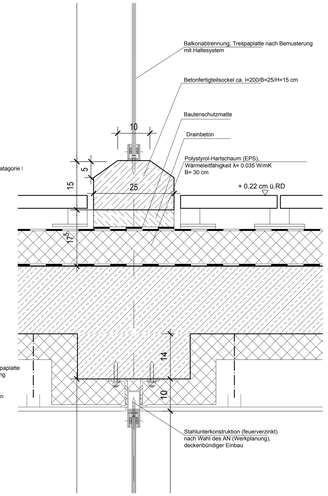

DETAIL UNTERER UND OBERER ANSCHLUSS
M 1 : 5

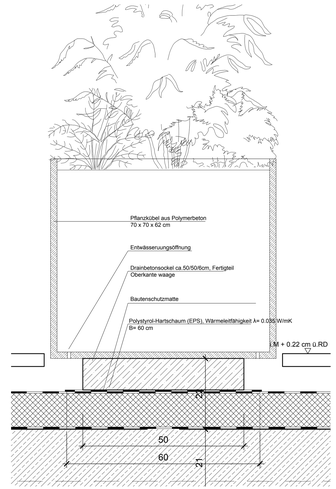

DETAIL AU FLAGERUNG DER PFLANZKÜBEL 6.OG
M 1 : 5

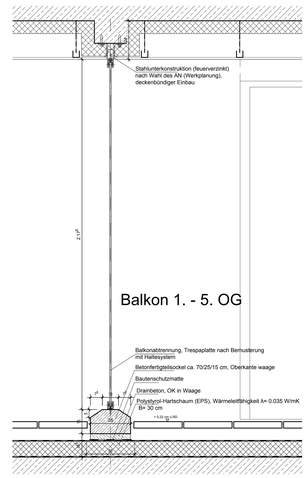

SCHNITT BALKONE 1. - 5.OG
M 1 : 10

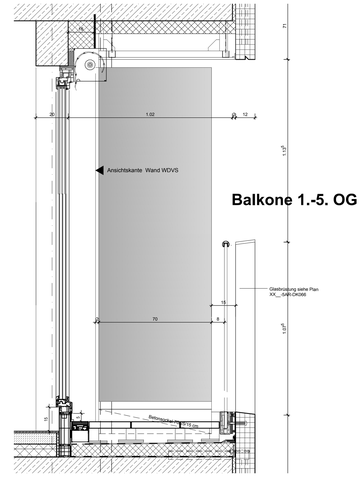

ANSICHT BALKONE 1. - 5.OG
M 1 : 10

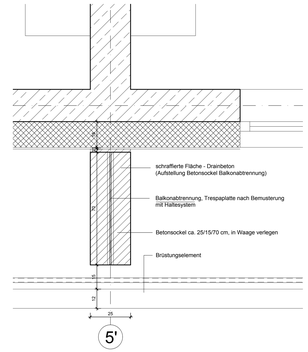

DETAILGRUNDRISS
BALKONABTRENNUNG BALKONE 1. - 5. OG
M 1 : 10

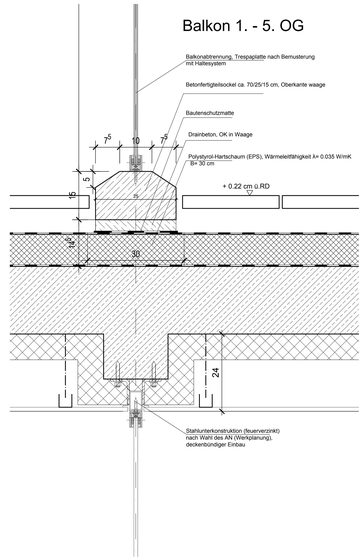

DETAIL UNTERER UND OBERER ANSCHLUSS 1.-5. OG
M 1 : 5

Detail Befestigung Balkongeländer
s. Plan XX__-5AR-DK066

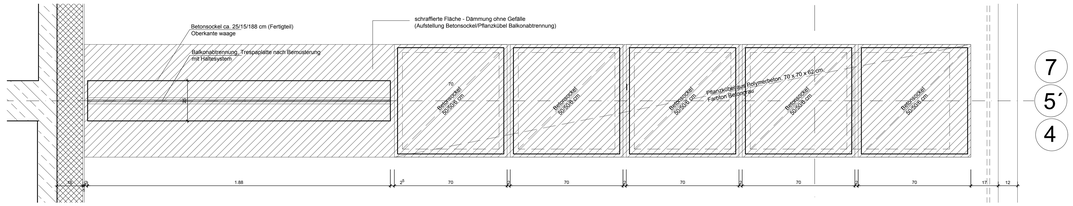

DETAILGRUNDRISS BALKONABTRENNUNG BALKON 6. OG M 1 : 10

PLANNUMMER	XX___-5AR-DK068-PRa (Objekt, Ebene, Fuge, Bereich, Planart, Zählnummer, Status, Index)
ÜBERSICHT	
GENERALUNTERNEHMER	PSJ Bau GmbH Rosenstraße 2 10178 Berlin
PLANUNG	ipro plan Planungsgesellschaft mbH, Beratende Ingenieure und Architekten; Bernhardstraße 68, 09126 Chemnitz; fon (+49 371) 5 26 50, fax (+49 371) 5 26 55 56, Email info@proplan.de, www.proplan.de; Unterschrift Projektleiter; Unterschrift Bearbeiter
FORMAT	1600/841
PROJEKTNUMMER	14132500
Höhenbezug ±0,00 = 112,45 NHN	

a	Einarbeitung Detail Ganzglasgeländer n. Angabe PSJ	08.03.16	YL				
ÄNDERUNGEN		DATUM	ZEI.	DATUM	ZEI.	DATUM	ZEI.
		GEZEICHNET		GEPRÜFT		GENEHMIGT	WEB ARCHIV

GEGENSTAND	Details Balkonabtrennungen 1.-7.OG
MASSSTAB	1:10, 1:5
	XX__-5AR-DK068-PRa
	ERSATZ F./ERSETZT D.

BAUVORHABEN
799 DD-Wallstraße I Wohnbebauung Haus Merkur 1
Antonsplatz 1/1a 01067 Dresden

Baywobau / CTR group KG	GEZEICHNET		GEPRÜFT		GENEHMIGT	WEB ARCHIV	
Baywobau CTR GmbH & Co. Wallstraße I KG	DATUM	ZEI.	DATUM	ZEI.	DATUM	ZEI.	DATUM	ZEI.
	28.07.15	EB		SOa				
Unterschrift Bauherr / Unterschrift Bauherr	Ausfertigung							

Julius-Otto-Straße 1 ◊ 01219 Dresden ◊ Tel. Sa.-Nr.: (03 51) 87 60 30