Řez 5-5 M 1:100

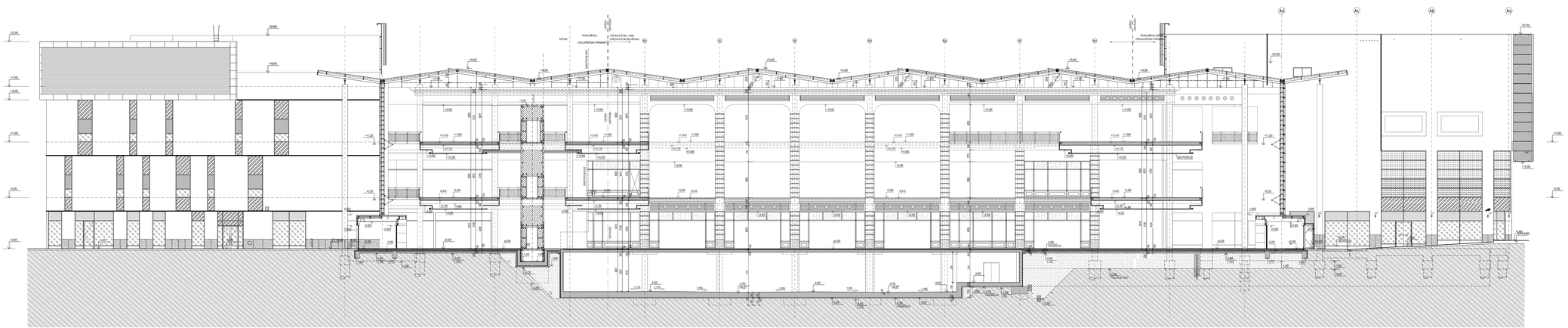

Legenda materiálů:

- STÁVAJÍCÍ KONSTRUKCE
- ZDIVO C 20/40, TL.400mm PCM MVC 5 (NAPŘ. POROTHERM 44 P+D)
- ZDIVO C 20/40, TL.300, 250, 175, 150 mm PCM MVC 5 (NAPŘ. POROTHERM 30 - 30 - 17,5 - 12,5 P+D)
- ŽELEZOBETONOVÉ KONSTRUKCE
- SEKUNDÁRNÍ OBVODOVÁ PŘÍČKA TL. 150-150mm JEDNOSOUČÁSTKOVÉ, DVOJITÉ DVLUŤÉNÍ (NAPŘ. KNAUF W 112 CW 100/75/50 + GBB 12.5 + MINERAL WOOL TL.80mm (NAPŘ. DR30))
- SEKUNDÁRNÍ OBVODOVÁ PŘÍČKA (ZVÝŠENÁ ŠÍŘKA ŠACHT "E"), 150mm JEDNOSOUČÁSTKOVÉ, DVOJITÉ DVLUŤÉNÍ (NAPŘ. KNAUF CW 75 + GBB 12.5 + MINERAL WOOL TL.80mm (NAPŘ. DR30))
- SEKUNDÁRNÍ OBVODOVÁ NÁTĚRY ŽELEZOBETONU, DVOJITÉ KONSTRUKCE, DVOJITÉ DVLUŤÉNÍ (NAPŘ. KNAUF W 115 CW 75 + GBB 12.5)
- SEKUNDÁRNÍ OBVODOVÁ PŘEDSTAVNÁ STĚNA, JEDNOSOUČÁSTKOVÉ KONSTRUKCE, DVOJITÉ DVLUŤÉNÍ (NAPŘ. KNAUF W 112 CW 100/75 + GBB 12.5)
- ZÁKLADOVÁ DESKA Z BETONU POVYŠ TVAROVÉ V VÝTŽEŽBĚ VÝŠKY 1,4 (C 25/30 + XA2) (NAPŘ. BB 16/30-16/30 - TVAROVÁ VÝŠTŽ ŽELEZOBETONOVÉ DESKY 150 + 100 x 200 mm)
- TEPELNÁ IZOLACE - XPS, PPS, MINERALNÍ VLNA
- VÝZTUŽNÁ PROVIZORNÍ FOLIE V KONTRUKCI (DOKONČENO + PŘEDÁNO DAVIDKA MYTOV)

ORIENTAČNÍ SCHÉMA

Číslo změny	Datum změny	Změna	Změna	Datum	Kontrola	Jméno	Podpis	Jméno	Podpis	Jméno	Podpis	Jméno	Podpis	Jméno	Podpis	Jméno	Podpis
00	16.10.2015	POVOLENÍ NÁVRH		Ing. JAN KRÁLÍČEK		Ing PETR POSPÍŠIL		Ing PETR POSPÍŠIL		Ing. K. A. KAŇÁČOVÁ							
										Ing. M. POLLOK							
										Ing. JAN KRÁLÍČEK							
										Ing. JAN KRÁLÍČEK							

Zadavatel: Nové Centrum Prahy, s.r.o.
Revolucní 1
110 00 Praha - 1 - Staré Mesto
Tel.: +420 210 310 00
www.ncp-praha.com

Generální projektant: SIGNUM PRAHA s.r.o.
Pobřežní 620/3
186 00 Praha 8 - Karlín
Tel.: +420 224 813 111
Fax: +420 224 813 112
www.signum.cz

Stupeň: DSP
Objekt: PROJEKT ZÁKLADOVÁNÍ
Část: 02.08

Stavba: ZÁKLADOVÁ SPOLEČNOST CENTRUM PORUBA (BOREC) + HOTEL
Část: ZÁKLADOVÁ SPOLEČNOST PROVIZORNÍ STAVBY
Název výkresu: Řez 5-5
Měřítko: 1:100
Datum: 10.12.2015
Číslo: A0
Formát: 1:100
Číslo výkresu: FL-ŘEŠ-A-A-DZE-016
Revize: 00