LEGENDA MÍSTNOSTÍ

Č.M.	ÚČEL MÍSTNOSTI	PLOCHA NAD	PODLAHA	POVRCH STĚN	STROP	POZNÁMKA
02.01	SKLAD	56,4	ASFALT	MALBA	MALBA	
02.02	CHODBA	33,4	ASFALT	MALBA	MALBA	
02.03	KOMORA VZT	8,2				
02.04	CHODBA	22,1	ASFALT	MALBA	MALBA	CHUZ "C"
02.05	VZT	29,1	ASFALT	MALBA	MALBA	
02.06	SKLAD	4,8	ASFALT	MALBA	MALBA	
02.07	ROZVADĚČ	3,9	ASFALT	MALBA	MALBA	
02.08	SKLAD	17,4	ASFALT	MALBA	MALBA	
02.09	SKLAD	63,6	ASFALT	MALBA	MALBA	
02.10	CHODBA	15,0	ASFALT	MALBA	MALBA	
02.11	SKLAD	7,2	ASFALT	MALBA	MALBA	
02.12	ROZVADĚČ	3,4	ASFALT	MALBA	MALBA	
02.13	RAMPA	406,5	P28 (ASFALT)	MALBA	MALBA	
02.14	PŘEČERPÁNÍ	7,3	ASFALT	MALBA	MALBA	
02.15						
02.16	STROJOVNA VZT	67,8	ASFALT	MALBA	MINERÁLNÍ ZOLAICE	
02.17	CHODBA	12,7	ASFALT	MALBA	MALBA	
02.18	ROZVADĚČ	13,1	ASFALT	MALBA	MALBA	
02.19	STROJOVNA VZT	104,3	ASFALT	MALBA	MINERÁLNÍ ZOLAICE	
02.20	STROJOVNA SÍŤOV	60,7	ASFALT	MALBA	MALBA	
02.21	SKLAD	100,8	ASFALT	MALBA	MALBA	
02.21a	SKLAD	28,5	ASFALT	MALBA	MALBA	
02.22	PARKOVACÍ STÁNÍ	3872,4	P20 (ASFALT)	MALBA	MALBA	
02.23	SKLAD	9,7	ASFALT	MALBA	MALBA	
02.5A	SCHODIŠTĚ	32,5	P22, P24, P25	MALBA	MALBA	CHUZ "C"
02.5B	SCHODIŠTĚ	25,8	P22, P24, P25	MALBA	MALBA	CHUZ "B"
02.5C	SCHODIŠTĚ	19,1	P22, P24, P25	MALBA	MALBA	CHUZ "B"
L3	VÝTAH					
L5	VÝTAH					
L5A	VÝTAH					
L8	VÝTAH					
L9	VÝTAH					
L10	VÝTAH					
L11	VÝTAH					
L12	VÝTAH					
W1	INSTALAČNÍ ŠACHTA					
W2	INSTALAČNÍ ŠACHTA					
W3	INSTALAČNÍ ŠACHTA					
W4	INSTALAČNÍ ŠACHTA					
W8	INSTALAČNÍ ŠACHTA					
W15	INSTALAČNÍ ŠACHTA					
W16	INSTALAČNÍ ŠACHTA					
W17	INSTALAČNÍ ŠACHTA					
W20	INSTALAČNÍ ŠACHTA					
W21	INSTALAČNÍ ŠACHTA					
W22	INSTALAČNÍ ŠACHTA					
W23	INSTALAČNÍ ŠACHTA					
W24	INSTALAČNÍ ŠACHTA					
W25	INSTALAČNÍ ŠACHTA					
W26	INSTALAČNÍ ŠACHTA					

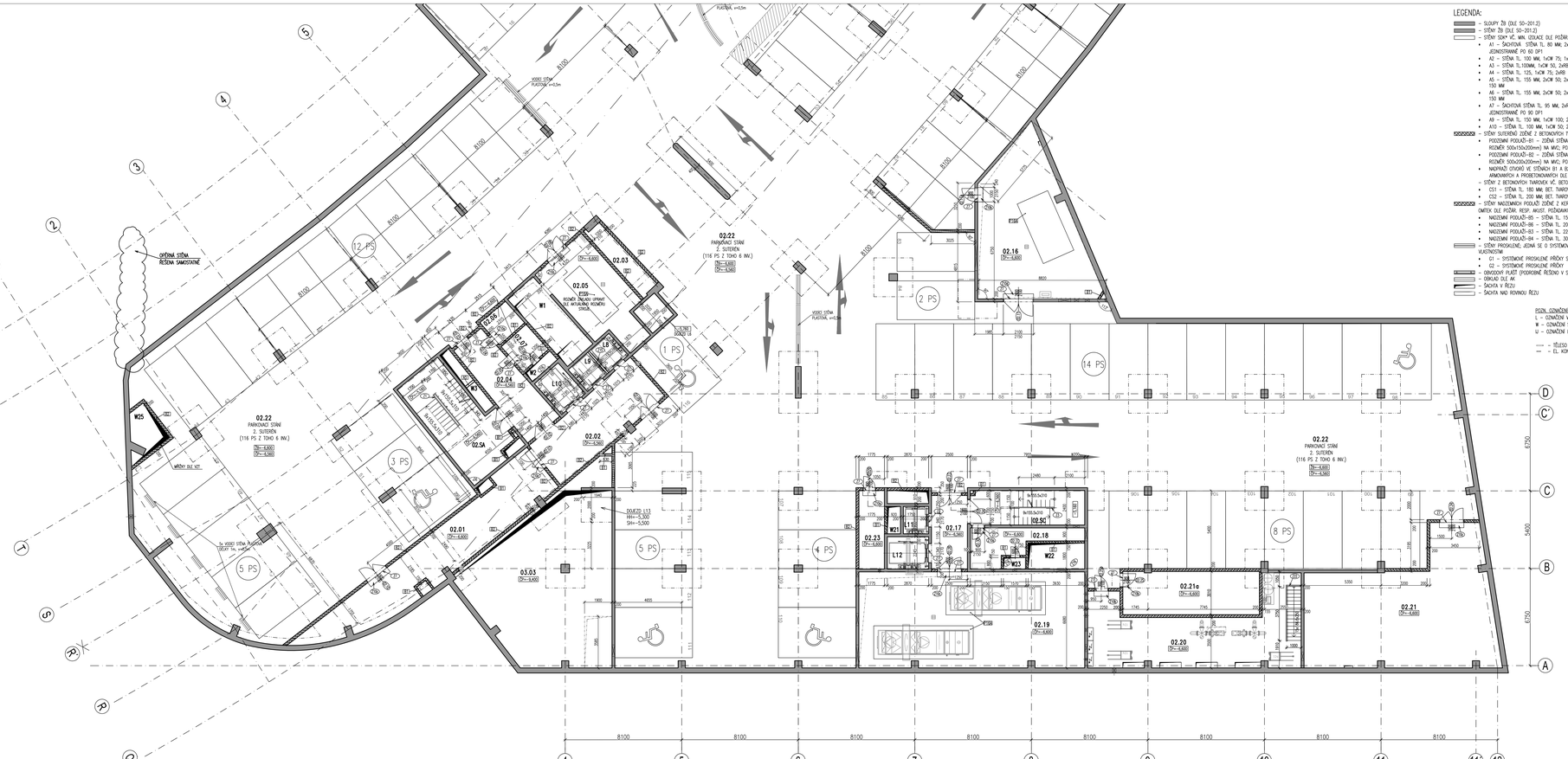

LEGENDA:

- SLOUPY ŽB (DLE S0-201.2)
- STĚNY ŽB (DLE S0-201.2)
- STĚNY SDKV VČ. MIN. IZOLACE DLE POŽÁR. RESP. AKUST. POŽADAVKŮ
  - A1 – ŠACHTOVÁ STĚNA TL. 80 MM; 2xR CW 50 VÁZANÉ PROŠROUBOVANÉ; 2x15 RED JEDNOSTRANNĚ PO 60 DP1
  - A2 – STĚNA TL. 100 MM; 1xCW 75; 1xRB 12,5 OBOUSTRANNĚ
  - A3 – STĚNA TL.100MM; 1xCW 50, 2xRB 12,5 OBOUSTRANNĚ, PO 60 DP1
  - A4 – STĚNA TL. 125, 1xCW 75; 2xRB 12,5 OBOUSTRANNĚ, PO 60 DP1
  - A5 – STĚNA TL. 155 MM; 2xCW 50; 2xRF 12,5 OBOUSTRANNĚ; PO 90 DP1; VE VÝKRESU KOTOVÁNO 150 MM
  - A6 – STĚNA TL. 155 MM; 2xCW 50; 2xRB 12,5 OBOUSTRANNĚ; PO 60 DP1; VE VÝKRESU KOTOVÁNO 150 MM
  - A7 – ŠACHTOVÁ STĚNA TL. 95 MM; 2xR CW 50 VÁZANÉ PROŠROUBOVANÉ; 3x15 RED JEDNOSTRANNĚ PO 90 DP1
  - A9 – STĚNA TL. 150 MM; 1xCW 100; 2xRB 12,5 OBOUSTRANNĚ; PO 60 DP1
  - A10 – STĚNA TL. 300 MM; 1xCW 50; 2xRF 12,5 OBOUSTRANNĚ; PO 90 DP1
- STĚNY SUTERÉNŮ ZDĚNÉ Z BETONOVÝCH TVAROVEK VČETNĚ MALTY A MALBY (BÍLÁ)
  - PODZEMNÍ PODLAŽÍ–B1 – ZDĚNÁ STĚNA TL. 150 MM, BETONOVÉ SKOŘEPNOVÉ TVÁRNICE (SKLADEBNÍ ROZMĚR 500x150x200mm) NA MVC; POŽADAVAK PO MIN. REI 90 DP1
  - PODZEMNÍ PODLAŽÍ–B2 – ZDĚNÁ STĚNA TL. 200 MM, BETONOVÉ SKOŘEPNOVÉ TVÁRNICE (SKLADEBNÍ ROZMĚR 500x200x200mm) NA MVC; POŽADAVAK PO MIN. REI 90 DP1
  - NAOPRAZ OTVORŮ VE STĚNÁCH B1 A B2 PROVEST ZE SYSTÉMOVÝCH VĚNCOVÝCH TVÁRNIC ARMOVANÝCH A PROSTŘEDNÁNÍMCH DLE TECHNOLOGICKÉHO LISTU VÝROBCE
  - STĚNY Z BETONOVÝCH TVAROVEK VČ. BETONOVÉ ZÁLIVKY, VÝZTUŽE
  - CS1 – STĚNA TL. 180 MM; BET. TVAROVKA 155 MM + JÁDROVÁ A VNĚJŠÍ OMÍTKA
  - CS2 – STĚNA TL. 200 MM; BET. TVAROVKA 190 MM + MALBA (BÍLÁ)
- STĚNY NADZEMNÍCH PODLAŽÍ ZDĚNÉ Z KERAMICKÝCH TVAROVEK VČ. JÁDROVÝCH A VNĚJŠÍCH ŠTUKOVÝCH OMÍTEK DLE POŽÁR. RESP. AKUST. POŽADAVKŮ
  - NADZEMNÍ PODLAŽÍ–B5 – STĚNA TL. 150 MM, PORTOTHERM 17,5 P+D; PO EI 120 DP1; NA MS
  - NADZEMNÍ PODLAŽÍ–B6 – STĚNA TL. 200 MM, PORTOTHERM 17,5 P+D; PO REI 120 DP1; NA MS
  - NADZEMNÍ PODLAŽÍ–B3 – STĚNA TL. 220 MM, PORTOTHERM 19 WU P+D; PO REI 120 DP1; NA MS
  - NADZEMNÍ PODLAŽÍ–B4 – STĚNA TL. 300 MM, PORTOTHERM 300 P+D; NA MS
- STĚNY PROSKLENÉ, JEDNÁ SE O SYSTÉMOVÉ PŘÍČKY S POŽADOVANÝMI POŽÁRNÍMI A ZVUKOIZOLAČNÍMI VLASTNOSTMI
  - E1 – SYSTÉMOVÉ PROSKLENÉ PŘÍČKY S PO EI 60 DP1
  - C2 – SYSTÉMOVÉ PROSKLENÉ PŘÍČKY
- OBVODOVÝ PLÁŠŤ (PODROBNÉ ŘEŠENÍ V S0-201.1.2)
- OBKLAD DLE AK
- ŠACHTA V ŘEZU
- ŠACHTA NAD ROVINOU ŘEZU

POZN. OZNAČENÍ:
L – OZNAČENÍ VÝTAHŮ
W – OZNAČENÍ ŠACHET
U – OZNAČENÍ INSTALAČNÍCH JADER

K – PRVKY KLEMPÍŘSKÉ
T – PRVKY TRUHLÁŘSKÉ
Z – PRVKY ZÁMEČNICKÉ

— – PŘÍSLUŠ. UŽ
— – EL. KONVEKTOR

±0,000=265,300 Bpv

STAVEBNÍK
IMMORENT Jiliská s.r.o.
Rudolfinum CZ01673.52.00 Prahu 8, www.immorent.cz

HLAVNÍ PROJEKTANT
FABIONN, s.r.o.
Jirskova 2, 186 00 Praha 8

ARCHITEKT
Ing.arch. Vladimír Krátký
Puchrova 13
100 00 Příbram 5

GENERÁLNÍ DODAVATEL
STRABAG
Na Míčánce 2082/32 100 00 Praha 3

PROJEKTANT PROFESE

STUPEŇ PD: DOKUMENTACE SKUTEČNÉHO PROVEDENÍ STAVBY

STAVBA: ADMIN. CENTRUM PANKRÁC

SO/SKUPS: SO 201 - BUDOVA ADMIN. CENTRA

ČÁST SO/SKUPS: 1.1 - STAVEBNĚ ARCHITEKTONICKÉ ŘEŠENÍ

NÁZEV PŘÍLOHY: PŮDORYS 2.PP - 2.SUTERÉN

ZODP. PROJEKTANT:	ING. MAREK VÁVRA	PARÉ:	
VYPRACOVAL:	MARTIN MALÍNOVSKÝ		
KONTROLOVAL:	ING. JIŘÍNA KRČOVÁ	DATUM VYDÁNÍ:	
MĚŘÍTKO: 1:100	Č. ZAKÁZKY: 505/9-400	ID ZÁSTAVY:	
SPOLUČ.	ÚČAST	ZODPOVĚ.	ČÁST	PŘÍB.DAJÍ NÁZ.
FAB	D	SO-201	.1.1	06a	B