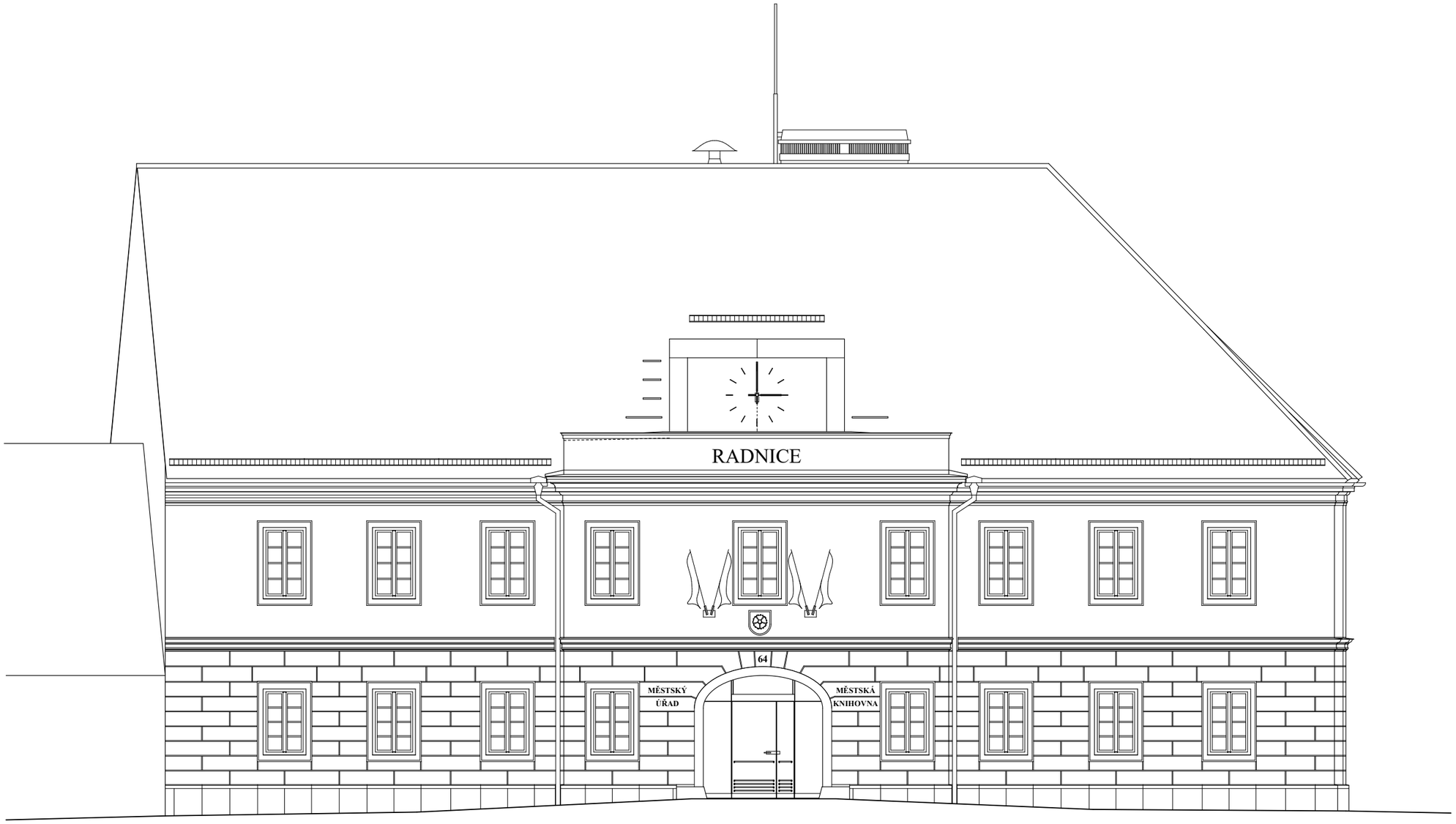
RADNICE
64
MĚSTSKÝ
ÚŘAD
MĚSTSKÁ
KNIHOVNA